Das ist los im März:

03/26

Nordstrand kieker

Termine, Veranstaltungen, Infos für Gäste & Insulaner*innen auf Nordstrand

Nordstrand

meine Insel an Land

Partner

Nationalpark Wattenmeer

nordsee
Schleswig-Holstein. Der echte Norden.

Schutzgebühr 1,00 €

Rufnummern

Polizei	**110**
Rettungsdienst/Feuerwehr	**112**
Ärztlicher Notdienst	**116 117**
Rettungsleitstelle Husum	**04841 - 19 222**
Apotheke Hattstedt	**04846 - 6 38 22**
Praxis Dr. med. U. Krüger (Allgemeinmedizin)	**04842 - 82 91**
Hausarztpraxis Matthias M. Hofmann	**04842 - 90 04 561**
Tierarzt Joachim Becker	**04842 - 460**
Nationalparkverwaltung (Geflügelpest | Fund)	**04861 - 61 60**
Veterinäramt Nordfriesland (Geflügelpest | Fund)	**04841 - 67 827**
Taxendienst Nordstrand (bis 18 Uhr Anfahrtskosten abklären)	**04842 - 222**
Tourist Information	**04842 - 454**

Impressum

Herausgeber:
Nordstrand Tourismus
Am Kurhaus 27, 25845 Nordstrand
Telefon: 0 48 42 - 454
E-Mail: info@nordstrand.de

Layout:
Jorlum Werbung
Haupstraße 34, 24992 Jörl
Telefon: 0 46 07 - 25 49 818
E-Mail: kontakt@jorlum.de

Fotos:
Nordseeküste Nordfriesland | Markus Rohrbacher, Freepik.com, Nordstrand Tourismus

Druck:
Druckerei Ernst H. Nielsen
Behmstraße 5, 24941 Flensburg
Telefon: 0 46 1 - 99 93 939
E-Mail: info@druckerei-nielsen.de

Eine Haftung für die Richtigkeit der Bekanntmachungen und für redaktionelle sowie technische Fehler kann nicht übernommen werden.

Änderungen & Irrtümer sind vorbehalten! Der Herausgeber behält sich redaktionelle Kürzungen vor, sofern der Sinngehalt erhalten bleibt.

Inhalt

Vorwort	4
Aktuelles	5
Gäste & Tagesgäste: Kurabgabe	6
Kirche	7
Gesundheit	8
Schwimmbad Nordstrand	10
Kids & Hunde	12
Kultur & die Vogelkoje	14
Gastronomie	16
Schutzstation Wattenmeer & Angebote	18
Gezeitenkalender	22
Terminkalender: März 2026	24
Karte	26

Redaktionsschluss & Datenannahme

Terminmeldung & Anzeigenannahme: veranstaltung@nordstrand.de

Ausgabe 04'2026	10.03.2026	Ausgabe 07'2026	10.06.2026
Ausgabe 05'2026	10.04.2026	Ausgabe 08'2026	10.07.2026
Ausgabe 06'2026	10.05.2026	Ausgabe 09'2026	10.08.2026

Terminmeldungen sind auf 250 Zeichen (inklusive Leerzeichen) limitiert. Ausführliche Beschreibungen (gerne mit passendem Bildmaterial) veröffentlichen wir in unserem Online-Veranstaltungskalender.

Vorwort

Leeve Nordstranderinnen und Nordstrander,
Leeve Gastgeberinnen und Gastgeber,
Leeve Inselfründinnen und Inselfründe,

der März bringt frischen Wind auf unsere Insel – die Tage werden länger, die Sonne lässt sich wieder häufiger blicken und die Natur erwacht langsam aus der Winterruhe. Es ist die Zeit des Aufbruchs, der neuen Ideen und der ersten Vorboten des Frühlings. Auch im März hat Nordstrand wieder einiges zu bieten:
Freue dich auf abwechslungsreiche Veranstaltungen, informative Angebote und gesellige Termine, die Einheimische wie Gäste zusammenbringen.

Ob kulturelle Highlights, Naturerlebnisse oder gemütliche Treffen – im aktuellen Nordstrandkieker findest du alles Wissenswerte auf einen Blick.

Wir wünschen dir viel Freude beim Stöbern, Planen und Teilnehmen und hoffen, dass du den März bei uns in vollen Zügen genießt – mit frischer Nordseeluft, guten Begegnungen und schönen Momenten.

Dein Team des Nordstrand Tourismus

Nordstrand Online

Unsere Webseite
mit allem, was du wissen musst!

nordstrand.de

Tagesaktuelle Infos
direkt in deiner Tasche!

Facebook
@nordstrand.nordsee

Kieker digital?
Jetzt anmelden!

Instagram
@nordstrand.nordsee

Aktuelles

„Unnern Appelboom" – Musikgenuss unter freiem Himmel

Auch in diesem Sommer heißt es wieder: Musik, Natur und gute Stimmung bei der beliebten Konzertreihe „Unnern Appelboom" in der Vogelkoje. Jeden Montag um 19:00 Uhr wird die besondere Kulisse zum Treffpunkt für Musikliebhaberinnen und Musikliebhaber.
Das abwechslungsreiche Programm bietet für jeden Geschmack etwas: Von gefühlvollen Singer-Songwritern über mitreißenden Pop, ehrlichen Rock und schwungvollen Rockabilly bis hin zu bekannten Cover-Songs ist alles dabei. Unterschiedliche Künstlerinnen und Künstler sorgen Woche für Woche für neue musikalische Highlights und eine entspannte Sommerabend-Atmosphäre. Tickets sind im Vorverkauf in unserer Tourist-Info sowie an der Abendkasse erhältlich.

22.06.2026	**Kerstin Bogensee**
29.06.2026	**Mike O'Donoghue**
06.07.2026	**Mia Ohlsen**
13.07.2026	**Greyhounds**
20.07.2026	**Rainer Martens**
27.07.2026	**Speellüüd**
03.08.2026	**Jesper Westergaard**
10.08.2026	**Klaus Porath**
17.08.2026	**Schultzes**
24.08.2026	**Black 'n' Blond**

Alle weiteren Infos findet ihr auf dem Appelboom-Plakat in dieser Ausgabe sowie online auf unserer Website.

Sauberes Nordstrand

Am **07. März 2026** findet wieder die **Aktion „Sauberes Nordstrand"** statt.
Freiwillige Helferinnen und Helfer sowie die örtlichen Vereine sind herzlich eingeladen, sich zu beteiligen. Treffpunkt ist um 09:30 Uhr am Bauhof im Schulweg. Dort werden die Sammelabschnitte eingeteilt und Müllbeutel ausgegeben.
Ab 12:00 Uhr gibt es in der Feuerwehrzentrale für alle Teilnehmenden eine warme Suppe. Gemeinsam anpacken, Gutes tun und den Tag in geselliger Runde ausklingen lassen – jede helfende Hand zählt!

Gedenkveranstaltung

Am **07. März** findet anlässlich des **400. Geburtstags des Chronisten Anton Heimreich** eine Gedenkveranstaltung des Heimatvereins Nordstrand gemeinsam mit der Gemeinde statt.
Ab 16:00 Uhr wird im Gemeinderaum im Schulweg 4 in einem Vortrag an Leben und Werk Heimreichs erinnert.

Als Verfasser der „Nordfriesischen Chronik" prägte er die Geschichtsschreibung der Region nachhaltig. Für das leibliche Wohl ist gesorgt.

Kurabgabe

Liebe Gäste,

Nordstrand erhebt in der Zeit vom 01.01. bis 31.12. eine Kurabgabe. Die Kurabgabepflicht besteht für alle Personen ab 18 Jahre. Die Höhe der Kurabgabe vom 01.01. bis 31.05. und vom 01.10. bis 31.12. beträgt 1,00€ pro Tag/Person. Vom 01.06. bis 30.09. beträgt die Kurabgabe 2,20€ pro Tag/Person. Eine Kurkarte erhältst du bei Ankunft von deiner Gastgeberin oder deinem Gastgeber.
Schwerbehinderte mit gültigem Ausweis ab 50 GdB erhalten 50% Ermäßigung und ab 100 GdB bist du von der Kurabgabe befreit. Die Ermäßigung bzw. Befreiung gilt auch für deine Begleitperson.

Liebe Tagesgäste,

erwerbe deine Tagesgästekarte bei unseren Mitarbeiter*Innen der Tourist-Information oder erledige dies bequem online unter *www.tagesgaestekarte.nordstrand.de* bzw. mit dem nebenstehendem QR Code.

Scan mich

Die Vorteile der Kurkarte

Auf Vorzeigen der Kurkarte erhältst du u.a. folgende Vergünstigungen:

- Einmaliger kurtaxfreier Besuch von Kureinrichtungen in einigen, dem Tourismusverband Schleswig-Holstein angeschlossenen Orten.
  (Eine Übersicht der Orte findest du unter: www.nordstrand.de/kurabgabe)
- Ermäßigter Eintritt im Nordstrander Schwimmbad.
- Preisermäßigung bei verschiedenen Leistungen
  (siehe Anzeigen und laufendes Veranstaltungsprogramm).
- Preisermäßigung bei der Miete eines Strandkorbes.
- Freie WLAN-Nutzung im Kurhaus.
- Kostenlose öffentliche WC-Anlagen.

Eine Preisermäßigung kann nur auf Vorzeigen der Kurkarte gewährt werden.
Führe also die Kurkarte stets mit!

St. Knud — Römisch-Katholische-Kirche

Herrendeich 2, 25845 Nordstrand
04842 - 220
buero.nordstrand@katholisch-nordfriesland.de

jeden Sonntag um 09:00 Uhr
Heilige Messe/Wortgottesfeier in der röm.- kath. Kirche „St. Knud"
Herrendeich 2 **(E5)**

St. Theresia — Alt-Katholischer Theresiendom

Osterdeich 1
25845 Nordstrand
04842 - 409
nordstrand@alt-katholisch.de

jeden Sonntag um 10:00 Uhr
Festliche Feier der Eucharistie
für Suchende, Ungläubige, Zweifler und anderer guter Menschen im **alt-katholischen Theresiendom**. Süden **(E5)**

St. Vinzenz — Evangelisch-Lutherische-Kirche

Odenbüll 17
25845 Nordstrand
04842 - 309
evangelisch@kirche-nordstrand.de

jeden Sonntag um 09:30 Uhr
Gottesdienst in der evangelischen Kirche „St. Vinzenz"
Odenbüll 17 **(D5)**

Gesundheit

Praxen

Praxis Dr. med. U. Krüger | Allgemeinmedizin · Allergologie · Arbeitsmedizin

Kontaktdaten:

Osterkoogstraße 43
25845 Nordstrand

Telefon: 0 48 42 / 82 91
Fax: 0 48 42 / 90 30 67
E-Mail: dr.uk@posteo.de

Unsere Sprechstundenzeiten:

Montag:	15:00 bis 18:00 Uhr
Dienstag:	08:00 bis 14:00 Uhr 15:00 bis 17:00 Uhr
Mittwoch:	08:00 bis 14:00 Uhr 16:00 bis 18:00 Uhr
Donnerstag:	08:00 bis 12:00 Uhr (Servicetag ohne Arztpräsenz)
Freitag:	geschlossen

Hausarztpraxis Matthias M. Hofmann | Allgemeinmedizin · Anästhesiologie

Kontaktdaten:

Schulweg 4
25845 Nordstrand
Telefon: 04842 - 90 04 561
E-Mail: info@nordstranddoc.de

Unsere Sprechstundenzeiten:

Mo., Do.:	08:00 Uhr bis 12:00 Uhr 16:00 Uhr bis 18:30 Uhr
Mi., Fr.:	08:00 Uhr bis 13:00 Uhr
Infos unter	www.nordstranddoc.de

Physiotherapie

Physio Nordstrand Willi Hackemack

Kontaktdaten:

Am Kurhaus 27
25845 Nordstrand
Tel.: 04842 - 900 39 49
Email: info@physionordstrand.de

Unsere Öffnungszeiten:

Mo., Mi., Do.:	10:00 Uhr bis 14:00 Uhr
Di., Fr.:	10:00 Uhr bis 13:00 Uhr 14:00 Uhr bis 16:00 Uhr
	www.physionordstrand.de

Apotheke

Hattstedter Apotheke
für Ihre Gesundheit

Inhaber: Lars Schröder
Bundesstraße 15b · 25856 Hattstedt
Tel.: 04846 - 63 822
Fax: 04846 - 601 909

Unsere Öffnungszeiten:

Mo. bis Fr.:	08:00 bis 12:30 Uhr 14:30 bis 18:00 Uhr
Samstag:	08:00 bis 12:30 Uhr

Die Hattstedter Apotheke bietet eine schnelle Möglichkeit der Versorgung mit Arzneimitteln. In der Nähe der Arztpraxen finden Sie Briefkästen für Ihre Rezepte oder Bestellwünsche. Diese werden am selben oder am Folgetag an Ihre Nordstrander Adresse oder an den Nordstrand Tourismus (unbedingt vermerken) geliefert. Sie können auch telefonisch direkt in der Apotheke Rezepte und andere Artikel ordern und liefern lassen.

Anbieter*innen

Naturheilpraxis
Monika Sibylle Veres
Heilpraktikerin

Osterkoogstraße 12 · 25845 Nordstrand

Tel.: 04842/901892 · Mobil 016097772742
www.Heilpraktiker-Veres.de
E-Mail: info@heilpraktiker-veres.de

HEILPRAKTIKERIN
KEIKE LENZ

Fußreflexzonentherapie
Ganzheitliche Tiefenmassagen
Shiatsu · Reki · Bachblütentherapie
Progressive Muskelentspannung n. Jacobson

Süden 50 · 25845 Nordstrand
E-Mail: keike@keike-lenz.de
Tel.: 0 48 42 - 900 39 09 & 015 2 - 29 53 13 06

Schwimmbad & Sauna

Montags:

09:00 bis 09:45 Uhr
Babyplatsch I: 3 - 6 Monate*

10:00 bis 10:45 Uhr
Babyplatsch I: 3 - 6 Monate*

11:00 bis 11:45 Uhr
Aquafitness*

14:15 bis 15:00 Uhr
Seepferdchen Schwimmkurs*

Dienstags:

14:00 bis 14:45 Uhr
Seeräuber Schwimmkurs*

15:00 bis 18:30 Uhr
Öffentliches Schwimmen mit Sauna[1]

18:30 bis 19:15 Uhr
Schwangerschaftsaqua*

19:30 bis 20:15 Uhr
Aquafit nach der Geburt*

Mittwochs:

07:30 bis 09:00 Uhr
Frühschwimmen

15:00 bis 21:30 Uhr
Öffentliches Schwimmen mit Sauna[1]
ab 18 Uhr stdl.: Aufgüsse in der Sauna

Donnerstags:

09:00 bis 09:45 Uhr
Babyplatsch II: 7 - 12 Monate*

10:00 bis 10:45 Uhr
Babyplatsch II: 7 - 12 Monate*

11:00 bis 11:45 Uhr
Babyplatsch II: 7 - 12 Monate*

14:00 bis 14:45 Uhr
Wassergewöhnungskurs: 1 - 2 Jahre*

14:15 bis 15:00 Uhr
Seepferdchen Schwimmkurs*

15:00 bis 15:45 Uhr
Wassergewöhnungskurs: 1 - 2 Jahre*

16:00 bis 16:45 Uhr
Wassergewöhnungskurs: 3 - 4 Jahre*

18:00 bis 18:45 Uhr
Aquafitness*

Freitags:

07:30 bis 09:00 Uhr
Frühschwimmen

09:00 bis 09:45 Uhr
Aquafitness*

10:00 bis 10:45 Uhr
Aquafitness*

14:15 bis 15:00 Uhr
Seepferdchen Schwimmkurs*

15:00 bis 19:30 Uhr
Familiennachmittag mit Sauna[1]

Sams-, Sonn- und Feiertags:

10:00 Uhr bis 15:00 Uhr
Öffentliches Schwimmen mit Sauna[1]

[1]Einlass endet eine Stunde vor Ende
* Anmeldung ist unter 04842-454 oder schwimmbad@nordstrand.de erforderlich.

Osterferien

26. März bis 12. April

Montags:

11:00 bis 11:45 Uhr
Aquafitness*

14:00 bis 14:45 Uhr
Ferienschwimmkurs*

15:00 bis 18:30 Uhr
Öffentliches Schwimmen mit Sauna[1]

Dienstags:

14:00 bis 14:45 Uhr
Ferienschwimmkurs*

15:00 bis 18:30 Uhr
Öffentliches Schwimmen mit Sauna[1]

18:30 bis 19:15 Uhr
Schwangerschaftsaqua*

19:30 bis 20:15 Uhr
Aquafit nach der Geburt*

Mittwochs:

07:30 bis 09:00 Uhr
Frühschwimmen

14:00 bis 14:45 Uhr
Ferienschwimmkurs*

15:00 bis 21:30 Uhr
Öffentliches Schwimmen mit Sauna[1]
ab 18 Uhr stdl.: Aufgüsse in der Sauna

Donnerstags:

14:00 bis 14:45 Uhr
Ferienschwimmkurs*

15:00 bis 18:00 Uhr
Öffentliches Schwimmen mit Sauna[1]

18:00 bis 18:45 Uhr
Aquafitness*

Freitags:

07:30 bis 09:00 Uhr
Frühschwimmen

09:00 bis 09:45 Uhr
Aquafitness*

10:00 bis 10:45 Uhr
Aquafitness*

14:00 bis 14:45 Uhr
Ferienschwimmkurs*

15:00 bis 19:30 Uhr
Familiennachmittag mit Sauna[1]

Sams-, Sonn- und Feiertags:

10:00 Uhr bis 15:00 Uhr
Öffentliches Schwimmen mit Sauna[1]

[1]Einlass endet eine Stunde vor Ende
* Anmeldung ist unter 04842-454 oder schwimmbad@nordstrand.de erforderlich.

Kids

Auf Erkundungstour

Einen **Bouleplatz findet ihr hinter dem Spielplatz am Kurhaus**. Die Boulekugeln könnt ihr an der Tourist Info gegen eine kleine Pfandgebühr von 10 € ausleihen.

Die Schutten von der **Schutzstation Wattenmeer** haben spannende Angebote für euch, schaut einfach in den Veranstaltungskalender.

Grill- und Picknickplatz:
Auf dem Abenteuerspielplatz gegenüber vom Piratenschiff (Am Kurhaus) steht für euch eine große Hütte bereit.

Direkt neben dem **Kurhaus (Tourist Info)** findet ihr einen **Abenteuerspielplatz**.

Kleine Spielplätze sind im **Ortsteil Süden** im **Rungholtweg** und auf dem **Herrendeich in Gaikebüll** zu finden.

Fußball könnt ihr auf unserem **Sportplatz an der Herrendeichschule** spielen. Hier findet ihr auch ein **Volleyballfeld**.

Ein **Riesenschachspiel** steht euch hinter dem Parkplatz am Norderhafen zur Verfügung.

Freizeitangebot für Kinder und Jugendliche (wetterabhängig)

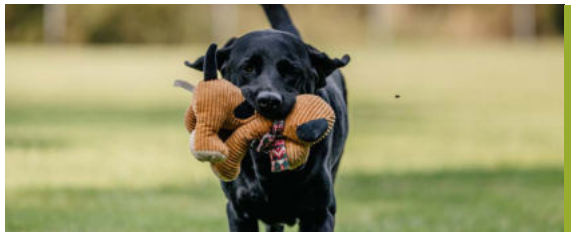

Hunde

Ein Urlaub an der Nordsee ist ein großes Vergnügen für Hunde und ihre Menschen. Endlich ausspannen, den Alltag hinter sich lassen, Ruhe und die gute Luft genießen.

So viel freier Platz auf Deichen und im Watt – das lädt zum Herumtoben geradezu ein. Leider wird der natürliche Jagdtrieb von Hunden besonders Jungvögeln und Lämmern oft zum Verhängnis.

Daher gilt überall am Deich, im Watt und am Strand Leinenpflicht, mit Rücksicht auf Brutvögel und Schafe.

An den Stränden Fuhlehörn **(B5)** und Holmer Siel **(F1)** gibt es ausgewiesene Abschnitte für Hunde. Bitte halte auch hier deinen Vierbeiner an der kurzen Leine!

Der Schutz unserer Brutvögel hat an der Küste unbedingt Vorrang. Daher gilt am Deich und im Watt generell Leinenpflicht, auch an den Abschnitten für Hunde.

Damit verhilfst du Vögeln und Schafen zu einem erheblich stressfreieren Leben. Nutze zum Toben gern die Hundefreilaufzone im Trendermarschkoog **(D6+7)**.

Wir danken für dein Verständnis und wünschen dir und deinem Vierbeinigen Gefährten eine schöne Zeit bei uns auf Nordstrand.
Dein Team des Nordstrand Tourismus

§ 5 (1) Nr. 3 Nationalparkgesetz: im Nationalpark sind Hunde stets angeleint zu führen!
§ 70 (1) Landeswassergesetz: Auf allen Deichen und Vorländern ganzjährig Anleinpflicht!
§ 71 (1) Bundesnaturschutzgesetz: Wenn Hunde besonders schützenswerte Vogelarten verletzen oder töten bzw. Eier beschädigen oder zerstören, kann dies als Straftat dem Halter zur Last gelegt werden.

Im Notfall

Tierarzt
Joachim Becker
Schaapsdrift 2, 25845 Nordstrand **(K4)**
Telefon: 04842 460

Öffnungszeiten:
Mo., Mi., Do. und Fr.
nach telefonischer
Terminvereinbarung.

Kleintiersprechstunde ohne Termin.
In Notfällen telefonisch erreichbar!

Hundekotbeutel

Da jeder saubere Wege und Strände liebt, denke bitte auch hier an die Beutel zur Mitnahme des „Geschäfts".

Sollten die **Beutel einmal vergessen worden oder ausgegangen** sein, **helfen** dir die Mitarbeiterinnen und Mitarbeiter der **Tourist-Information** (Am Kurhaus 27) gerne aus.

Kultur

Inselmuseum

ANDREAS-BUSCH
INSELMUSEUM

des Nordstrander Heimatverein e.V.

Im alten Amtsgebäude (Schulweg 4)

Führungen außerhalb der Öffnungszeiten nach Anmeldung:
04842 / 263 (Dey) oder 900 215 (Schmitz)

Öffnungszeiten (Do. - Sa. ab 07.03.)

Di.:	09:00 bis 12:00 Uhr
Do., Fr. & Sa.:	15:00 bis 17:00 Uhr
1. Di.:	15:00 bis 18:00 Uhr

Wechselnde Vorträge

Di.:	11:00 Uhr
Do., Fr. & Sa.:	16:00 Uhr
1. Di.:	17:00 Uhr

Bücherlädchen

Das Bücherlädchen

Förderverein für Kultur auf Nordstrand

Gelesene Bücher sind viel zu schade, um sie wegzuwerfen. Also geben wir ihnen die Gelegenheit für ein zweites oder drittes Leben und Anderen die Möglichkeit, sich an deren Inhalt auch zu erfreuen.

Eingang Ostseite bei Edeka Thomsen, Osterdeich 3

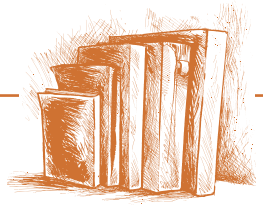

Öffnungszeiten

Fr.:	14:30 bis 17:30 Uhr

NORDSTRANDER TÖPFEREI

NORDFRIESLANDS GEMÜTLICHKEIT

Gebrauchskeramik nach Vorlagen
alter friesischer Töpferkunst

Süden 44 · Telefon: 0 48 42 - 4 00
www.nordstrander-toepferei.de

Aktuelle Öffnungszeiten online auf unserer Webseite oder auf Facebook.

Vogelkoje

Die Vogelkoje Nordstrand ist heute ein echtes Naturparadies – ein Ort, an dem Geschichte und Natur auf einzigartige Weise zusammenfinden. Einst war der Teich eine ausgeklügelte Fangvorrichtung für Enten – heute dient er als geschützter Rastplatz für zahlreiche Zugvögel, die von August bis Dezember hier eine wohlverdiente Pause einlegen.

Dank eines Schutzzauns kannst du die Tiere aus nächster Nähe beobachten, ohne sie zu stören – ein unvergessliches Naturerlebnis. Rund um den Teich erwartet dich eine abwechslungsreiche Landschaft: eine blühende Streuobstwiese, ein kleiner Wald mit knorrigen Bäumen, dichten Sträuchern, Moosen, Flechten und zarten Frühjahrsblühern.
Mit etwas Glück entdeckst du hier Raben, Wacholderdrosseln – oder sogar einen Eisvogel. Bei spannenden Führungen von Mai bis September erfährst du von engagierten Naturfreunden des Verein Vogelkoje Alter Koog e. V. mehr über die Geschichte und ökologische Vielfalt dieses besonderen Ortes. In der Informationshütte kannst du die heimische Tier- und Pflanzenwelt entdecken – und über eine Klanginstallation den Stimmen der Natur lauschen. Außerhalb der Zeiten können für Gruppen auch separate Führungen gebucht werden.

Auch im Sommer lohnt sich ein Besuch: Dann verwandelt sich die idyllische Streuobstwiese in eine stimmungsvolle Kulisse für Konzerte unter freiem Himmel. Wer tiefer in die Geschichte der Vogelkoje eintauchen möchte, findet weitere Informationen im Buch „Die Vogelkoje im Alten Koog auf Nordstrand" von Karl-Ludwig Petersen, erhältlich in der Tourist Information im Kurhaus.

So findest du uns:

Vogelkoje Nordstrand
Hörnstraße 1
25845 Nordstrand

Kontakt: 04842 - 454

SÜDERHAFEN TÖPFEREI
Nordstrand
Tegelistraat 22 · Tel.04842-587
www.suederhafen-toepferei.de
Keramik im Stil unserer Landschaft

Filz & Strick
Schönes und Praktisches aus Filz
Handgefärbtes Garn
Di–So 11–17 Uhr
Nanette Mende
Osterdeich 100
www.filzundstrick.de

Gastronomie

Lokalität	Zahlungsart	Öffnungszeiten
Op'n Snack Norderhafen 19 **(C3)** Tel.: (0 48 42) / 900 88 92 www.opnsnack.de	**Bar** **EC Karte**	**Ab 20.03.:** 12:00 bis 19:00 Uhr **Küchenschluss:** 18:30 Uhr
Bistro Fuhlehörn Püttenweg **(B5)** Tel.: (0152) / 27 49 07 15	**Bar**	**Mi., Fr. bis So.:** 11:30 bis 19:30 Uhr **Aushänge & Facebook beachten!**
Café & Restaurant **Zum Strandkorb** Holmer Siel **(F1)** Tel.: (0 48 42) / 90 01 03 www.zum-strandkorb-nordstrand.de	**Bar** **EC Karte**	**bis 29.03.:** **Fr., Sa. & So.:** 12:00 bis 17:00 Uhr **Küchenschluss:** 16:30 Uhr **ab 30.03.:** **Mi. bis So.:** 12:00 bis 17:00 Uhr **Küchenschluss:** 16:30 Uhr **Ruhetag:** Montag & Dienstag Warme Küche nur mit Reservierung!
Hotel & Restaurant **Zur Nordsee** Norderhafen 22 **(C3)** Tel.: (0 48 42) / 86 07 www.zur-nordsee.de	**Bar** **EC Karte**	**Täglich:** 11:30 bis 14:00 Uhr 17:30 bis 20:00 Uhr **Kaffee & Kuchen**: ganztägig **Ruhetag:** Mittwoch Tischreservierung sind durchgängig telefonisch möglich.

Lokalität	Zahlungsart	Öffnungszeiten
Café & Restaurant - **Nordstrander Teestuv** Süden 42 **(D5)** Tel.: (0172) / 591 53 33	**Bar** **EC Karte**	**Täglich:** 12:00 bis 19:00 Uhr **Küche:** 12:00 bis 18:30 Uhr **Ruhetag:** Mittwoch & Donnerstag
Watt'n Grill Süderhafen **(I7)** Tel.: (0151) / 57 66 90 40	**Bar**	**Do. bis So.:** 12:00 bis 14:00 Uhr 17:00 bis 20:30 Uhr
Ristorante & Pizzeria Flori Pohnshalligkoogstraße 17 **(J4)** Tel.: (0160) / 93 848 937 www.ristorante-pizzeria-flori.com	**Bar** **EC Karte**	**Di. bis So.:** 17:00 bis 22:00 Uhr **Küche:** 17:00 bis 21:00 Uhr **Ruhetag:** Montag
Hotel & Restaurant **Der Pharisäerhof ®** Elisabeth-Sophien-Koog 3 **(G4)** Tel.: (0 48 42) / 3 53 www.pharisaeerhof.de	**Bar** **EC Karte** **(ab 30,-)**	**Frühstück:** 07:30 bis 10:30 Uhr mit Anmeldung **Café &** **Hofladen:** 14:00 bis 17:00 Uhr **Restaurant:** 17:00 bis 21:00 Uhr mit Anmeldung Donnerstag: Extra Schnitzelkarte **Ruhetag:** Dienstag

ÄNDERUNGEN & IRRTÜMER SIND VORBEHALTEN!

Wattenmeer

SCHUTZSTATION WATTENMEER

Seit 1962 engagiert sich die Schutzstation Wattenmeer als unabhängiger Verein für den Schutz des Wattenmeeres. Heute betreuen wir mit über 100 engagierten Freiwilligen an 18 Standorten große Teile des Nationalparks Schleswig-Holsteinisches Wattenmeer. Wir setzen uns zum einen für den Schutz des Wattenmeeres ein. Dabei gehören das regelmäßige Zählen der Rast- und Brutvögel, die Besucherlenkung, die Dokumentation von Störungen und von besonderem Müllaufkommen zu unseren Aufgaben. Darüber hinaus versuchen wir mit unserem bereiten Umweltbildungsangebot das Wattenmeer erlebbar zu machen, denn man schützt nur, was man kennt! Jährlich bieten wir über 8.000 Veranstaltungen an, betreuen Schulklassen und Gruppen in unseren drei Seminarhäusern und präsentieren die Wunderwelt des Wattenmeers in 14 kleinen bis großen Ausstellungen.

Nordstrand

Wir, Katharina Weinberg (Stationsleitung), Désirée (FÖJ) und Belana (BFD), sind das Team der Schutzstation Wattenmeer Nordstrand. Seit Januar 2026 unterstützt Belena unsere Arbeit.

Wir führen Gäste ins Watt, durch die Salzwiese und laden zum Vogelkiek ein. Unsere Ausstellung zeigt anschaulich das Watt und seine Bewohner.

Bei Fragen erreichst du uns unter:
Telefon: 04842 - 519
nordstrand@schutzstation-wattenmeer.de

Beltringharder Koog

Seit August 2025 leisten wir, Mirja (FÖJ), Lena (BFD) und Leni (BFD), unseren Freiwilligendienst bei der Schutzstation Wattenmeer im Beltringharder Koog, unterstützt von Stationsleiterin Sesle Jacobs.

Wir bieten Wattführungen, Deichwanderungen und Vogelbeobachtungen an. Unsere Ausstellung zeigt Küstenlebensräume und die Vogelwelt.

Bei Fragen erreichst du uns unter:
Telefon: 04671 - 40 47 330
station@beltringharderkoog.de

Ausstellung | Station Nordstrand

Adresse

Nationalparkhaus Nordstrand
Am Kurhaus 27
25845 Nordstrand
(im Gebäude der TI)

Zeiten

Geöffnet zu den Zeiten der Tourist Info (s. Rückseite Heft)

Eintritt

Der Eintritt ist **kostenlos, aber deine Spende hilft!** Unterstütze unsere Arbeit in Umweltbildung und Naturschutz.

Ausstellung | Station Beltringharder Koog

Adresse

Integrierte Station Westküste | Lüttmoorsiel
Beltringharder Koog 4
25821 Reußenköge
(Badestelle Lüttmoorsiel)

Zeiten

Donnerstag & Freitag:
13:00 bis 17:00 Uhr

Samstag & Sonntag:
11:00 bis 17:00 Uhr

Eintritt

Der Eintritt ist **kostenlos, aber deine Spende hilft!** Unterstütze unsere Arbeit in Umweltbildung und Naturschutz.

Angebote

Naturerlebnisse auf Nordstrand

Scan mich

Buche dein Ticket online!
Onlineticket oder telefonische Anmeldung ist erforderlich. Onlinetickets werden bei begrenzter Teilnehmer* innenzahl bevorzugt.

Nähere Informationen, Veranstaltungskalender und vieles mehr unter:
www.schutzstation.de/no_va

Kinder unter 18 Jahren können nur in Begleitung eines Erwachsenen an unseren Veranstaltungen teilnehmen.

Scan mich

Sämtliche Veranstaltungen, die von der **Schutzstation Wattenmeer auf Nordstrand** angeboten werden, **finden auf Nordstrand statt.** Die jeweiligen Treffpunkte entnimmst du bitte den einzelnen Beschreibungen.
Für alle Veranstaltungen ist eine Anmeldung erforderlich.

Aktuell:
08.03.; 14.03.;
25.03.; 29.03.

Kleine Wattwanderung von Fuhlehörn auf Nordstrand - entdecke das Weltnaturerbe hautnah.
Dauer: 1,5 Std.
Preis: Erw. 8€, Kinder 5€
Anmeldung: Begrenzte Anzahl an Teilnehmenden.
Treffpunkt: Deichkrone Fuhlehörn, Westen 93 **(B5)**

Aktuell:
01.03.; 03.03.; 08.03.; 10.03.; 14.03.; 17.03.; 21.03.; 24.03.; 29.03.; 31.03.

Strandfundeworkshop mit anschließendem Bernsteinschleifen und erfahre mehr über seine Herkunft, Müll im Meer und weitere Strandfunde.
Dauer: 1 Std.
Preis: Erw. 12€, Kinder 8€ (Weitere Steine 3€)
Anmeldung: erforderlich
Treffpunkt: Nationalparkhaus am Norderhafen **(C3)**

Aktuell:
05.03.; 12.03.; 20.03.; 26.03.

Die Nordsee bei Nacht: Nachtwanderung auf Nordstrand - in stimmungsvoller Atmosphäre die Natur entdecken.
Dauer: 1,5 Std.
Preis: Erw. 8€, Kinder 5€
Treffpunkt: Deichkrone Fuhlehörn, Westen 93 **(B5)**

Aktuell:
01.03.; 08.03.; 15.03.; 22.03.; 29.03.

Literarische Wanderung bei Sonnenuntergang - lokalen Sagen und Geschichten im Abendlicht des Wattenmeeres.
Dauer: 1,5 Std.
Preis: Erw. 8€, Kinder 5€
Treffpunkt: Deichkrone Fuhlehörn, Westen 93 **(B5)**

Aktuell:
07.03.; 15.03.; 20.03.; 25.03.

Die Vogelwelt des Beltringharder Koogs beobachten mit Fernglas und Spektiv.
Dauer: 1 Std.
Preis: Erw. 8€, Kinder 5€
Treffpunkt: Holmer Siel **(F1)**

Naturerlebnisse im Beltringharder Koog

Scan mich

Buche dein Ticket online!
Onlineticket oder telefonische Anmeldung ist erforderlich. Onlinetickets werden bei begrenzter Teilnehmer* innenzahl bevorzugt.

Nähere Informationen, Veranstaltungskalender und vieles mehr unter:
www.schutzstation.de/va_bhk

Scan mich

Sämtliche Veranstaltungen, die von der **Schutzstation Wattenmeer Beltringharder Koog (IWS/Lüttmoorsiel) angeboten werden, finden an der Integrierten Station Beltringharder Koog statt**. Die jeweiligen Treffpunkte entnimmst du bitte den einzelnen Beschreibungen.
Für alle Veranstaltungen ist eine Anmeldung erforderlich.

Aktuell:
03.03.; 10.03.; 17.03.; 24.03.

Führung: Auf den Spuren des Schimmelreiters - erlebe Theodor Storms Novelle „Der Schimmelreiter" bei einem Deichspaziergang am Originalschauplatz.
Dauer: 1,5 - 2 Std.
Preis: Erw. 8€, Kinder 4€
Treffpunkt: Arlau Schleuse, Hattstedter Koog 42, 25856 Hattstedtermarsch

Aktuell:
01.03.; 08.03.; 15.03.; 22.03.; 29.03.
Vortrag:
360° Wattenmeer „Der Vogelzug"
Erfahre mehr über den besonderen Lebenswandel der Vögel in unserer Region.
Dauer: 1 Std.
Preis: Erw. 6€, Kinder 3€
Treffpunkt: Ausstellung Integrierte Station Westküste, nördlich von Nordstrand Beltringharder Koog 4, 25821 Reussenköge

Aktuell:
01.03.; 03.03.; 06.03.; 14.03.; 15.03.; 17.03.; 21.03.; 23.03.; 29.03.; 31.03.

Führung: Vögel beobachten im Beltringharder Koog - entdecke mit Spektiv und Fernglas die Artenvielfalt und den Lebensraum der Vögel.
Dauer: 1,5 - 2 Std.
Preis: Erw. 8€, Kinder 4€
Treffpunkt: Info-Pavillon Lüttmoorsiel, Beltringharder Koog 4, 25821 Reussenköge

Aktuell:
01.03.; 05.03.; 06.03.; 07.03.; 08.03.; 12.03.; 13.03.; 14.03.; 15.03.; 19.03.; 20.03.; 21.03.; 22.03.; 26.03.; 27.03.; 28.03.; 29.03.

Ausstellungsführung: Neue Vogelwelt im Beltringharder Koog in der neuen Ausstellung der Integrierten Station Westküste zum Erkunden und Erleben.
Dauer/Preis: 45 min / 4€
Treffpunkt: Ausstellung Integrierte Station Westküste, Beltringharder Koog 4, 25821 Reussenköge

März '26

	Tag		Hochwasser		Niedrigwasser	
	Sonntag:	01.03.		12:01 Uhr	05:32 Uhr	18:05 Uhr
	Montag:	02.03.	00:20 Uhr	13:04 Uhr	06:46 Uhr	19:08 Uhr
●	Dienstag:	03.03.	01:16 Uhr	13:54 Uhr	07:42 Uhr	19:59 Uhr
	Mittwoch:	04.03.	02:02 Uhr	14:34 Uhr	08:28 Uhr	20:40 Uhr
	Donnerstag:	05.03.	02:40 Uhr	15:07 Uhr	09:08 Uhr	21:15 Uhr
	Freitag:	06.03.	03:15 Uhr	15:38 Uhr	09:42 Uhr	21:46 Uhr
	Samstag:	07.03.	03:48 Uhr	16:07 Uhr	10:10 Uhr	22:15 Uhr
	Sonntag:	08.03.	04:20 Uhr	16:36 Uhr	10:35 Uhr	22:44 Uhr
	Montag:	09.03.	04:50 Uhr	17:02 Uhr	10:59 Uhr	23:08 Uhr
	Dienstag:	10.03.	05:16 Uhr	17:26 Uhr	11:17 Uhr	23:27 Uhr
☾	Mittwoch:	11.03.	05:41 Uhr	17:54 Uhr	11:35 Uhr	23:54 Uhr
	Donnerstag:	12.03.	06:20 Uhr	18:45 Uhr		12:12 Uhr
	Freitag:	13.03.	07:29 Uhr	20:07 Uhr	00:49 Uhr	13:26 Uhr
	Samstag:	14.03.	09:04 Uhr	21:45 Uhr	02:19 Uhr	15:07 Uhr
	Sonntag:	15.03.	10:39 Uhr	23:10 Uhr	04:01 Uhr	16:42 Uhr
	Montag:	16.03.	11:51 Uhr		05:25 Uhr	17:54 Uhr
	Dienstag:	17.03.	00:09 Uhr	12:42 Uhr	06:26 Uhr	18:45 Uhr
	Mittwoch:	18.03.	00:53 Uhr	13:23 Uhr	07:13 Uhr	19:29 Uhr
○	Donnerstag:	19.03.	01:33 Uhr	14:02 Uhr	07:56 Uhr	20:11 Uhr
	Freitag:	20.03.	02:12 Uhr	14:39 Uhr	08:37 Uhr	20:52 Uhr
	Samstag:	21.03.	02:52 Uhr	15:16 Uhr	09:16 Uhr	21:28 Uhr
	Sonntag:	22.03.	03:32 Uhr	15:50 Uhr	09:52 Uhr	22:02 Uhr
	Montag:	23.03.	04:11 Uhr	16:25 Uhr	10:25 Uhr	22:35 Uhr
	Dienstag:	24.03.	04:49 Uhr	17:02 Uhr	10:58 Uhr	23:12 Uhr
☽	Mittwoch:	25.03.	05:30 Uhr	17:45 Uhr	11:32 Uhr	23:53 Uhr
	Donnerstag:	26.03.	06:21 Uhr	18:40 Uhr		12:16 Uhr
	Freitag:	27.03.	07:29 Uhr	19:58 Uhr	00:50 Uhr	13:23 Uhr
	Samstag:	28.03.	08:59 Uhr	21:33 Uhr	02:13 Uhr	14:55 Uhr
	Sonntag:	29.03.	11:34 Uhr		04:55 Uhr	17:32 Uhr
	Montag:	30.03.	00:03 Uhr	12:53 Uhr	06:26 Uhr	18:50 Uhr
	Dienstag:	31.03.	01:08 Uhr	13:48 Uhr	07:31 Uhr	19:46 Uhr

○ = Neumond
☽ = Erstes Viertel
● = Vollmond
☾ = Letztes Viertel

Pegelort: **Hafen Strucklahnungshörn**
Zeitzone: **Ab 29.03 - Mitteleuropäische Sommerzeit**

Quelle der Gezeitendaten: Bundesamt für Seeschifffahrt und Hydrographie

April '26

	Tag		Hochwasser		Niedrigwasser	
	Mittwoch:	01.04.	01:55 Uhr	14:28 Uhr	08:18 Uhr	20:31 Uhr
●	Donnerstag:	02.04.	02:36 Uhr	15:05 Uhr	08:58 Uhr	21:10 Uhr
	Freitag:	03.04.	03:14 Uhr	15:36 Uhr	09:34 Uhr	21:45 Uhr
	Samstag:	04.04.	03:47 Uhr	16:05 Uhr	10:05 Uhr	22:15 Uhr
	Sonntag:	05.04.	04:19 Uhr	16:33 Uhr	10:32 Uhr	22:44 Uhr
	Montag:	06.04.	04:51 Uhr	17:01 Uhr	10:56 Uhr	23:12 Uhr
	Dienstag:	07.04.	05:20 Uhr	17:28 Uhr	11:20 Uhr	23:37 Uhr
	Mittwoch:	08.04.	05:48 Uhr	17:53 Uhr	11:41 Uhr	
	Donnerstag:	09.04.	06:15 Uhr	18:23 Uhr	00:00 Uhr	12:02 Uhr
☾	Freitag:	10.04.	06:51 Uhr	19:10 Uhr	00:27 Uhr	12:37 Uhr
	Samstag:	11.04.	07:52 Uhr	20:24 Uhr	01:16 Uhr	13:43 Uhr
	Sonntag:	12.04.	09:21 Uhr	21:58 Uhr	02:37 Uhr	15:17 Uhr
	Montag:	13.04.	10:54 Uhr	23:24 Uhr	04:13 Uhr	16:53 Uhr
	Dienstag:	14.04.		12:09 Uhr	05:39 Uhr	18:09 Uhr
	Mittwoch:	15.04.	00:28 Uhr	13:03 Uhr	06:42 Uhr	19:05 Uhr
	Donnerstag:	16.04.	01:16 Uhr	13:49 Uhr	07:33 Uhr	19:54 Uhr
○	Freitag:	17.04.	02:00 Uhr	14:31 Uhr	08:20 Uhr	20:41 Uhr
	Samstag:	18.04.	02:44 Uhr	15:11 Uhr	09:05 Uhr	21:24 Uhr
	Sonntag:	19.04.	03:27 Uhr	15:49 Uhr	09:47 Uhr	22:05 Uhr
	Montag:	20.04.	04:11 Uhr	16:28 Uhr	10:26 Uhr	22:44 Uhr
	Dienstag:	21.04.	04:55 Uhr	17:07 Uhr	11:03 Uhr	23:23 Uhr
	Mittwoch:	22.04.	05:38 Uhr	17:49 Uhr	11:40 Uhr	
	Donnerstag:	23.04.	06:25 Uhr	18:38 Uhr	00:06 Uhr	12:21 Uhr
☽	Freitag:	24.04.	07:21 Uhr	19:38 Uhr	00:54 Uhr	13:12 Uhr
	Samstag:	25.04.	08:30 Uhr	20:53 Uhr	01:54 Uhr	14:19 Uhr
	Sonntag:	26.04.	09:52 Uhr	22:20 Uhr	03:12 Uhr	15:43 Uhr
	Montag:	27.04.	11:18 Uhr	23:42 Uhr	04:43 Uhr	17:11 Uhr
	Dienstag:	28.04.		12:28 Uhr	06:04 Uhr	18:22 Uhr
	Mittwoch:	29.04.	00:42 Uhr	13:16 Uhr	07:01 Uhr	19:13 Uhr
	Donnerstag:	30.04.	01:24 Uhr	13:53 Uhr	07:41 Uhr	19:55 Uhr

○ = Neumond
☽ = Erstes Viertel
● = Vollmond
☾ = Letztes Viertel

Pegelort: **Hafen Strucklahnungshörn**
Zeitzone: **Mitteleuropäische Sommerzeit**

Quelle der Gezeitendaten: Bundesamt für Seeschifffahrt und Hydrographie

Termine

Informiere dich auch online auf www.nordstrand.de sowie an den Aushängen in der Tourist-Info.

Änderungen & Irrtümer sind vorbehalten!

- = Allgemeines Angebot
- = Naturkundliches Angebot
- = Angebote der Kirche
- = Angebote für Familien
- = Angebote des Schwimmbades

Sonntag, 01. März

09:00 Uhr
Heilige Messe/Wortgottesfeier
in der röm.- kath. Kirche „St. Knud“
Herrendeich 2 **(E5)**

09:30 Uhr
Gottesdienst (P. Wiese) in der evangelischen Kirche „St. Vinzenz“, Odenbüll 17. **(D5)**

10:00 Uhr
Feier der Eucharistie
für Suchende, Ungläubige, Zweifler und anderer guter Menschen im alt-katholischen Theresiendom. Anschließend Kirchencafé.
Süden **(E5)**

10:00 bis 15:00 Uhr
Öffentliches Schwimmen mit Sauna
Letzter Einlass: 14:00 Uhr
Schwimmbad Nordstrand
(Am Kurhaus 27)

11:00 Uhr
Vögel beobachten im Beltringharder Koog
Nähere Infos zu der Veranstaltung findest du auf Seite 20 & 21. Dauer: 1,5 - 2 Std.
Anmeldung: Schutzstation BHK
Treffpunkt: Info-Pavillon
Lüttmoorsiel - Beltringharder Koog

11:00 Uhr
Strandfundeworkshop mit anschließendem Bernsteinschleifen
Nähere Infos zu der Veranstaltung findest du auf Seite 20 & 21. Dauer: 1 Std.
Anmeldung: Schutzstation Nordstrand.
Treffpunkt: Nationalparkhaus am Norderhafen **(C3)**

14:00 Uhr
Neue Vogelwelt im Beltringharder Koog - Ausstellungsführung
Nähere Infos zu der Veranstaltung findest du auf Seite 20 & 21. Dauer: 45 min
Anmeldung: Schutzstation BHK
Treffpunkt: Ausstellung Integrierte Station Westküste - Beltringharder Koog

Liuba Nails Studio

Mit viel Liebe im Detail

Dienstleistungen:

- Maniküre und Pediküre.
- für den Mann und für die Frau.
- Hand und Fuß Massagen.
- Nagelmodellage und Nageldesign.
- Beratung und Design.
- Pflege und Veränderung.
- Reparatur von Nägeln.
- Nagelverlängerung und Verstärkung.

Termine:
nach telefonischer Vereinbarung
gerne über WhatsApp
Mobil: 0174/8251890

Adresse:
Liuba Nails Studio
Am Kurhaus 27
25845 Nordstrand

Inhaberin: Liuba Maczuga

Hallig Nordstrandischmoor
Gemeinde Nordstrand
Lorendamm
Naturschutzgebiet
Beltringharder Koog
FKK
FAHRRAD-RUNDSTRECKE
führt über Lüttmoorsiel
bis zur Hamburger Hallig
und zurück am Außendeich
nach Nordstrand
Holmer Siel
Wattwanderungen
Nordstrander Damm (von Husum)
Kunstwerk:
„7 Flaggen – 7 Köge"
0
0,5
1 km
ELISABETH-
SOPHIEN-
KOOG
OSTERKOOG
MORSUMKOOG
POHNS-
HALLIG-
KOOG
ALTERKOOG
TRENDER-
MARSCHKOOG
NEUKOOG
Norderhafen
Mitteldeichshörn
Strucklahnungshörn
Fährhafen · Insel- u. Halligfahrten
Kurzentrum
Am Kurhaus
Vogelkoje
Wattwanderungen
Wattkutschfahrten
Familienstrand
Fuhlehörn
Westen
Süden
Odenbüll
Schul- und Sportgelände
Herrendeich
Yachthafen
Süderhafen
Dreisprung
Wattwanderungen
Nationalpark
Wattenmeer
Salzwiesen
An de Wehl
Kiefhuck
Holmerfährweg
Oben
Neuer Weg
Hamburger Deich
Hüttenweg
Siedlungsweg
Norderquerweg
Landsweg
Dammchaussee
Süderquerweg
Edomsharder Weg
Jebeweg
Pohnshalligkoogstr.
Schaapsdrift
Finkenallee
Hamm Chaussee
Kolonat
Morsumkoogstr.
Neukoogstr.
Moordeich
Tegelstraat
Evensbüller Chaussee
Langer Deich
Trendermarschweg
Schlossweg
Grüner Weg
Püttenweg
Fasanenweg
Rungholtweg
Am Bruer Tief
Osterdeich
Friesenweg
England
Engländer Deich
Oster-koogstr.
Alterkoog Chaussee
Mitteldeich
Kreuzweg
Hörnstraße
Unterdeichweg
Hallig weg
Am Kurhaus
Rad
Campingplatz
Wohnmobilplatz
Strandkorbvermietung
Familienstrand
Hundestrand
Hundefreilauf
Spielplatz
Bushaltestelle
Touristinformation
Kurhaus
Hallenbad
Badestelle mit Dusche
Surfgebiet
Fahrradverleih
Direktvermarkter
Töpferei
Kunstgewerbe
Inselmuseum
sprechendes Fernrohr
Postagentur
Informationstafel
Nationalpark Haus
Deichübergang
Deich
Hauptstraße
Gemeindestraße
Fahrradstrecke
Fuß-/Fahrradweg
Arzt
Tierarzt
öfftl. E-Tankstelle (Auto)
öfftl. E-Tankstelle (Fahrrad)
Hot Spot
Geldautomaten
Restaurant/Gaststätte
Bistro/Kiosk
Café
Lebensmittel
Bäcker
Parkplatz
Öffentliches WC
Behinderten WC
A B C D E F G H I J K
1 2 3 4 5 6 7 8

16:00 bis 19:30 Uhr
Damen Saunaabend
Ausschließlich mit Anmeldung.
Zum Feierabend gibt es noch ein abschließendes Salzpeeling.
Wir haben 10 Plätze zur Verfügung.
15,00 € pro Person. Schwimmbad Nordstrand (Am Kurhaus 27)

17:00 Uhr
Literarische Wanderung bei Sonnenuntergang:
Nähere Infos zu der Veranstaltung findest du auf Seite 20 & 21. Dauer: 1,5 Std.
Anmeldung: Schutzstation Nordstrand
Treffpunkt: Deichkrone Fuhlehörn, Westen 93 **(B5)**

Montag, 02. März

11:00 bis 11:45 Uhr
Aquafitness
Ausschließlich mit Anmeldung.
Schwimmbad Nordstrand
(Am Kurhaus 27)

ab 20:00 Uhr
Anonyme Alkoholiker
Treffen der Gruppe der Anonymen Alkoholiker, der Al-Anon-Angehörigen und Freunde im Nommensen Haus, Odenbüll 17 **(D5)**

Dienstag, 03. März

09:00 Uhr
morgenLicht – Aufwachen – Den Tag beginnen.
Feier des Morgenlobes im alt-katholischen Theresiendom.
Süden **(E5)**

12:00 Uhr
Vögel beobachten im Beltringharder Koog
Nähere Infos zu der Veranstaltung findest du auf Seite 20 & 21.
Dauer: 1,5 - 2 Std.
Anmeldung: Schutzstation BHK
Treffpunkt: Info-Pavillon Lüttmoorsiel - Beltringharder Koog

15:00 bis 18:00 Uhr
Öffnungszeiten: Andreas-Busch-Inselmuseum des Nordstrander Heimatvereins e.V. (Schulweg 4)

15:00 bis 18:30 Uhr
Öffentliches Schwimmen mit Sauna
Letzter Einlass 17:30 Uhr
Schwimmbad Nordstrand
(Am Kurhaus 27)

15:00 Uhr
Strandfundeworkshop mit anschließendem Bernsteinschleifen
Nähere Infos zu der Veranstaltung findest du auf Seite 20 & 21. Dauer: 1 Std.
Anmeldung: Schutzstation Nordstrand.
Treffpunkt: Nationalparkhaus am Norderhafen **(C3)**

16:00 Uhr
Auf den Spuren des Schimmelreiters
Nähere Infos zu der Veranstaltung findest du auf Seite 20 & 21.
Dauer: 1,5 - 2 Std.
Anmeldung: Schutzstation BHK;
Treffpunkt: Arlau Schleuse, Hattstedter Marsch

16:30 Uhr
Hatha Yoga mit Krissi
im Kurmittelhaus, Am Kurhaus 27
Anmeldung: 0151 - 412 88 377

17:00 Uhr
„Der Nordstrander Missionar Ludwig Ingwer Nommensen"
Vortrag im Andreas-Busch-Inselmuseum (Schulweg 4)

18:30 bis 19:15 Uhr
Schwangerschaftsaqua
Ausschließlich mit Anmeldung.
Schwimmbad Nordstrand
(Am Kurhaus 27)

19:30 bis 20:15 Uhr
Aquafit nach der Geburt
Ausschließlich mit Anmeldung.
Schwimmbad Nordstrand
(Am Kurhaus 27)

Mittwoch, 04. März

07:30 bis 09:00 Uhr
Frühschwimmen
Schwimmbad Nordstrand
(Am Kurhaus 27)

15:00 bis 21:30 Uhr
Öffentliches Schwimmen mit Sauna
Letzter Einlass 20:30 Uhr
Schwimmbad Nordstrand
(Am Kurhaus 27)

16:30 Uhr
Yin Yoga mit Krissi
im Kurmittelhaus, Am Kurhaus 27
Anmeldung: 0151 - 412 88 377

18:00 Uhr
Andacht in der röm.- kath. Kirche „St. Knud" Herrendeich 2 **(E5)**

19:30 Uhr - jeden Mittwoch
Probeabend des FFW-Musikzuges
im Feuerwehrhaus. Mitspieler sind herzlich willkommen. Komm vorbei!

Donnerstag, 05. März

14:00 Uhr
Neue Vogelwelt im Beltringharder Koog - Ausstellungsführung
Nähere Infos zu der Veranstaltung findest du auf Seite 20 & 21. Dauer: 45 min
Anmeldung: Schutzstation BHK
Treffpunkt: Ausstellung Integrierte Station Westküste - Beltringharder Koog

18:00 bis 18:45 Uhr
Aquafitness
Ausschließlich mit Anmeldung.
Schwimmbad Nordstrand
(Am Kurhaus 27)

18:30 Uhr
abendStern –
Ruhig werden – Den Tag beenden.
Feier der Versöhnung mit persönlichem Zuspruch der Vergebung zur Vorbereitung auf das Osterfest im altkatholischen Theresiendom. Anschließend Agape-Mahl-Feier im Gemeinderaum, zu dem alle bitte eine Kleinigkeit zum Essen mitbringen mögen.
Süden **(E5)**

19:30 Uhr
Die Nordsee bei Nacht - Nachtwanderung auf Nordstrand:
Nähere Infos zu der Veranstaltung findest du auf Seite 20 & 21
Dauer: 1,5 Stunden.
Anmeldung: Schutzstation Nordstrand
Treffpunkt: Deichkrone Fuhlehörn, Westen 93 **(B5)**

Freitag, 06. März

07:30 bis 09:00 Uhr
Frühschwimmen
Schwimmbad Nordstrand
(Am Kurhaus 27)

09:00 bis 09:45 Uhr
Aquafitness
Ausschließlich mit Anmeldung.
Schwimmbad Nordstrand
(Am Kurhaus 27)

10:00 bis 10:45 Uhr
Aquafitness
Ausschließlich mit Anmeldung.
Schwimmbad Nordstrand
(Am Kurhaus 27)

14:00 Uhr
Vögel beobachten im Beltringharder Koog
Nähere Infos zu der Veranstaltung findest du auf Seite 20 & 21.
Dauer: 1,5 - 2 Std.
Anmeldung: Schutzstation BHK
Treffpunkt: Info-Pavillon Lüttmoorsiel - Beltringharder Koog

14:00 Uhr
Neue Vogelwelt im Beltringharder Koog - Ausstellungsführung
Nähere Infos zu der Veranstaltung findest du auf Seite 20 & 21.
Dauer: 45 min
Anmeldung: Schutzstation BHK
Treffpunkt: Ausstellung Integrierte Station Westküste - Beltringharder Koog

15:00 bis 19:30 Uhr
Familiennachmittag mit Sauna
Letzter Einlass: 18:30 Uhr
Schwimmbad Nordstrand
(Am Kurhaus 27)

Gemeinde Nordstrand

Nordstrander Heimatverein

Einladung

zum 400. Geburtstag

von dem Chronisten der Nordfriesischen Chronik

Anton Heimreich

Die Gedenkveranstaltung soll an das Leben und Werk des Chronisten und Pastors der Hallig Nordstrandischmoor erinnern.

Heimreichs Chronik erschien 1666 als älteste Chronik Nordfrieslands.

Im Besitz des Nordstrander Heimatvereins.

Er schildert die Geschichte Nordfrieslands von den mythischen Anfängen bis zur Burchardiflut 1634 und der Wiedereindeichung Nordstrands. Die Beschreibung von Rungholt und seinem Untergang sowie der Begriff „Blanker Hans“ kommen zum ersten Male in seiner Chronik vor.

Samstag, 07.März um 16:00 Uhr

im Gemeinderaum, Schulweg 4

Für das leibliche Wohl ist gesorgt.

Samstag, 07. März

09:30 Uhr
Aktion „Sauberes Nordstrand“
Freiwillige Helferinnen und Helfer sowie die örtlichen Vereine sind herzlich eingeladen, sich zu beteiligen.
Treffpunkt: Bauhof im Schulweg.
Ab 12:00 Uhr warme Suppe in der Feuerwehrzentrale für alle Teilnehmenden.

10:00 bis 15:00 Uhr
Öffentliches Schwimmen mit Sauna
Letzter Einlass: 14:00 Uhr
Schwimmbad Nordstrand
(Am Kurhaus 27)

14:00 Uhr
Neue Vogelwelt im Beltringharder Koog - Ausstellungsführung
Nähere Infos zu der Veranstaltung findest du auf Seite 20 & 21.
Dauer: 45 min
Anmeldung: Schutzstation BHK
Treffpunkt: Ausstellung Integrierte Station Westküste - Beltringharder Koog

15:00 Uhr
Die Vogelwelt des Beltringharder Koogs:
Nähere Infos zu der Veranstaltung findest du auf Seite 20 & 21.
Dauer: 1 Stunde.
Anmeldung: Schutzstation Nordstrand.
Treffpunkt: Holmer Siel **(F1)**

15:00 bis 17:00 Uhr
Öffnungszeiten: Andreas-Busch-Inselmuseum des Nordstrander Heimatvereins e.V. (Schulweg 4)

16:00 Uhr
Gedenkveranstaltung
400. Geburtstag von Anton Heimreich
Die Gedenkveranstaltung soll an das Leben und Werk des Chronisten und Pastors der Hallig Nordstrandischmoor erinnern. Veranstaltung der Gemeinde Nordstrand und des Nordstrander Heimatvereins; Gemeindesitzungssaal, Schulweg 4; für das leibliche Wohl ist gesorgt.

Sonntag, 08. März

08:30 Uhr
Kleine Wattwanderung von Fuhlehörn auf Nordstrand:
Nähere Infos zu der Veranstaltung findest du auf Seite 20 & 21.
Dauer: 1,5 Stunden.
Anmeldung: Schutzstation Nordstrand.
Treffpunkt: Deichkrone Fuhlehörn, Westen 93 **(B5)**

09:00 Uhr
Heilige Messe/Wortgottesfeier
in der röm.- kath. Kirche „St. Knud“
Herrendeich 2 **(E5)**

09:30 Uhr
Gottesdienst (P. Wiese) in der evangelischen Kirche „St. Vinzenz“, Odenbüll 17. **(D5)**

10:00 Uhr
Feier der Eucharistie
für Suchende, Ungläubige, Zweifler und anderer guter Menschen im alt-katholischen Theresiendom.
Anschließend Kirchencafé.
Süden **(E5)**

10:00 bis 15:00 Uhr
Öffentliches Schwimmen mit Sauna
Letzter Einlass: 14:00 Uhr
Schwimmbad Nordstrand
(Am Kurhaus 27)

11:00 Uhr
Strandfundeworkshop mit anschließendem Bernsteinschleifen
Nähere Infos zu der Veranstaltung findest du auf Seite 20 & 21. Dauer: 1 Std.
Anmeldung: Schutzstation Nordstrand.
Treffpunkt: Nationalparkhaus am Norderhafen **(C3)**

14:00 Uhr
Neue Vogelwelt im Beltringharder Koog - Ausstellungsführung
Nähere Infos zu der Veranstaltung findest du auf Seite 20 & 21.
Dauer: 45 min
Anmeldung: Schutzstation BHK
Treffpunkt: Ausstellung Integrierte Station Westküste - Beltringharder Koog

15:00 Uhr
Vortrag:
360° Wattenmeer „Der Vogelzug“
Nähere Infos zu der Veranstaltung findest du auf Seite 20 & 21.
Dauer: 1 Std.
Anmeldung: Schutzstation BHK
Treffpunkt: Ausstellung Integrierte Station Westküste - Beltringharder Koog

17:00 Uhr
Literarische Wanderung bei Sonnenuntergang:
Nähere Infos zu der Veranstaltung findest du auf Seite 20 & 21. Dauer: 1,5 Std.
Anmeldung: Schutzstation Nordstrand
Treffpunkt: Deichkrone Fuhlehörn, Westen 93 **(B5)**

Montag, 09. März

11:00 bis 11:45 Uhr
Aquafitness
Ausschließlich mit Anmeldung.
Schwimmbad Nordstrand
(Am Kurhaus 27)

ab 20:00 Uhr
Anonyme Alkoholiker
Treffen der Gruppe der Anonymen Alkoholiker, der Al-Anon-Angehörigen und Freunde im Nommensen Haus, Odenbüll 17 **(D5)**

Dienstag, 10. März

09:00 bis 12:00 Uhr
Öffnungszeiten: Andreas-Busch-Inselmuseum des Nordstrander Heimatvereins e.V. (Schulweg 4)

09:00 Uhr
morgenLicht – Aufwachen – Den Tag beginnen.
Feier des Morgenlobes im alt-katholischen Theresiendom.
Anschließend „Frühstück in Gemeinschaft“.
Süden **(E5)**

11:00 Uhr
„Nordstrand, Curd Jürgens und der Kinofilm „Der Pfarrer von St. Pauli"„
Vortrag im Andreas-Busch-Inselmuseum (Schulweg 4)

15:00 bis 18:30 Uhr
Öffentliches Schwimmen mit Sauna
Letzter Einlass 17:30 Uhr
Schwimmbad Nordstrand
(Am Kurhaus 27)

15:00 Uhr
Strandfundeworkshop mit anschließendem Bernsteinschleifen
Nähere Infos zu der Veranstaltung findest du auf Seite 20 & 21. Dauer: 1 Std.
Anmeldung: Schutzstation Nordstrand.
Treffpunkt: Nationalparkhaus am Norderhafen **(C3)**

16:00 Uhr
Auf den Spuren des Schimmelreiters
Nähere Infos zu der Veranstaltung findest du auf Seite 20 & 21.
Dauer: 1,5 - 2 Std.
Anmeldung: Schutzstation BHK;
Treffpunkt: Arlau Schleuse, Hattstedter Marsch

16:30 Uhr
Hatha Yoga mit Krissi
im Kurmittelhaus, Am Kurhaus 27
Anmeldung: 0151 - 412 88 377

18:30 bis 19:15 Uhr
Schwangerschaftsaqua
Ausschließlich mit Anmeldung.
Schwimmbad Nordstrand
(Am Kurhaus 27)

19:00 Uhr
10. Nordstrander Winterkino
Der Kulturverein Nordstrand zeigt den Film
„Glück auf einer Skala von 1 bis 10"
Französische Tragikomödie 2021
Louis und Igor könnten kaum unterschiedlicher sein, sowohl was ihre Lebensgeschichten als auch was ihre Persönlichkeiten angeht. Während Louis für sein Bestattungsunternehmen rund um die Uhr arbeitet, jobbt Igor als Radfahr-Kurier für Bio-Gemüse. Ein Unfall führt sie zusammen. Louis ist mehr als entsetzt, einen Menschen mit Behinderung verletzt zu haben, Igor hingegen glaubt, seinen besten Freund gefunden zu haben. Im Saal der Nordstrander Feuerwehr **(E5)** Eintritt frei - Spenden erbeten

Hofladen Baumbach
Nordstrand
Pohnshalligkoogstraße 1
25845 Nordstrand · Tel. 048 42/4 95 · Fax 6 80
Großer Speicher für Woll- und Fellprodukte!
In unserem Hofladen erhalten Sie:
- Frisches Lammfleisch aus heimischer Aufzucht und eigener Schlachtung. Ganzes Lamm, ½ Lamm oder Teilstücke vom Lamm fachgerecht zerlegt und truhenfertig vakuumverpackt.
- Fleisch vom Robustrind Galloway aus eigener Zucht, Schlachtung und Zerlegung.
- Wurstspezialitäten vom Lamm und Gallowayrind in großer Auswahl!
- Von Mai bis Oktober verschiedene Sorten frischen Schaf- und Ziegenkäse aus Nordfriesland.
- Fertiggerichte vom Lamm und Galloway.
- Postversand von Frischfleisch, Dauerwaren und Convenience vom Lamm und Gallowayrind, sowie Non-Food-Artikel ganzjährig möglich.

Fleischgenuss besonderer Art!
www.lammfleisch.de

19:30 bis 20:15 Uhr
Aquafit nach der Geburt
Ausschließlich mit Anmeldung.
Schwimmbad Nordstrand
(Am Kurhaus 27)

Mittwoch, 11. März

07:30 bis 09:00 Uhr
Frühschwimmen
Schwimmbad Nordstrand
(Am Kurhaus 27)

15:00 Uhr bis 17:00 Uhr
Spieletreff im Gemeinderaum
der alt-katholischen Theresien-Gemeinde neben der Kirche.
Frauen und Männer, Einheimische, Urlauberinnen und Urlauber können bei Kaffee und Kuchen ihrer Spiellust freien Lauf lassen.
Süden **(E5)**

15:00 bis 21:30 Uhr
Öffentliches Schwimmen mit Sauna
Letzter Einlass 20:30 Uhr
Schwimmbad Nordstrand
(Am Kurhaus 27)

16:30 Uhr
Yin Yoga mit Krissi
im Kurmittelhaus, Am Kurhaus 27
Anmeldung: 0151 - 412 88 377

18:00 Uhr
Andacht in der röm.- kath. Kirche „St. Knud" Herrendeich 2 **(E5)**

19:30 Uhr - jeden Mittwoch
Probeabend des FFW-Musikzuges
im Feuerwehrhaus. Mitspieler sind herzlich willkommen. Komm vorbei!

Pharisäerhof

Restaurant & Café Pharisäerhof

Täglich Frühstücksbufett *von 07:30 bis 10:30 Uhr (mit Anmeldung)*
Regionale ***Fleischgerichte*** *und* ***Vegetarisches***
Donnerstag's *zusätzlich* ***„Schnitzelkarte"***
Fischgerichte: *von Matjes über Brathering (nach Oma`s Rezept) bis hin zu Rotbarsch, Wildlachs, Kabeljau, Seelachs, Nordseekrabben und Garnelen*
Aus unserer eigenen Manufaktur:

- *Torte, Blechkuchen und Windbeutel*
- *Kaffeespezialitäten und unser „Original Pharisäer"*
- *Unser MuKu-Eis aus der Milch vom hiesigen Bauern*

Öffnungszeiten: Café täglich 14:00 – 17:00 Uhr / Restaurant täglich 17:00 – 21:00 Uhr / dienstags Ruhetag / Tel. 04842 - 353
Familie Scheler · Elisabeth-Sophien-Koog 3 · 25845 Nordstrand · www.pharisaeerhof.de · Instagram: pharisaeerhof · Facebook: Pharisäerhof

Donnerstag, 12. März

14:00 Uhr
Neue Vogelwelt im Beltringharder Koog - Ausstellungsführung
Nähere Infos zu der Veranstaltung findest du auf Seite 20 & 21.
Dauer: 45 min
Anmeldung: Schutzstation BHK
Treffpunkt: Ausstellung Integrierte Station Westküste - Beltringharder Koog

15:00 bis 17:00 Uhr
Öffnungszeiten: Andreas-Busch-Inselmuseum des Nordstrander Heimatvereins e.V. (Schulweg 4)

16:00 Uhr
„Nordstrand, Curd Jürgens und der Kinofilm „Der Pfarrer von St. Pauli"„
Vortrag im Andreas-Busch-Inselmuseum (Schulweg 4)

18:00 bis 18:45 Uhr
Aquafitness
Ausschließlich mit Anmeldung.
Schwimmbad Nordstrand
(Am Kurhaus 27)

18:30 Uhr
abendStern –
Ruhig werden – Den Tag beenden.
Meditative Feier der Eucharistie zum Tagesabschluss im alt-katholischen Theresiendom. Anschließend „Mit-Bring-Abendessen" mit den Studierenden Alt-Katholischer Theologie aus Bonn im Gemeinderaum.
Süden **(E5)**

19:30 Uhr
Die Nordsee bei Nacht - Nachtwanderung auf Nordstrand:
Nähere Infos zu der Veranstaltung findest du auf Seite 20 & 21
Dauer: 1,5 Stunden.
Anmeldung: Schutzstation Nordstrand
Treffpunkt: Deichkrone Fuhlehörn, Westen 93 **(B5)**

Freitag, 13. März

07:30 bis 09:00 Uhr
Frühschwimmen
Schwimmbad Nordstrand
(Am Kurhaus 27)

09:00 bis 09:45 Uhr
Aquafitness
Ausschließlich mit Anmeldung.
Schwimmbad Nordstrand
(Am Kurhaus 27)

10:00 bis 10:45 Uhr
Aquafitness
Ausschließlich mit Anmeldung.
Schwimmbad Nordstrand
(Am Kurhaus 27)

14:00 Uhr
Neue Vogelwelt im Beltringharder Koog - Ausstellungsführung
Nähere Infos zu der Veranstaltung findest du auf Seite 20 & 21.
Dauer: 45 min
Anmeldung: Schutzstation BHK
Treffpunkt: Ausstellung Integrierte Station Westküste - Beltringharder Koog

15:00 bis 17:00 Uhr
Öffnungszeiten: Andreas-Busch-Inselmuseum des Nordstrander Heimatvereins e.V. (Schulweg 4)

15:00 bis 19:30 Uhr
Familiennachmittag mit Sauna
Letzter Einlass: 18:30 Uhr
Schwimmbad Nordstrand
(Am Kurhaus 27)

16:00 Uhr
„Nordstrand, Curd Jürgens und der Kinofilm „Der Pfarrer von St. Pauli"„
Vortrag im Andreas-Busch-Inselmuseum (Schulweg 4)

Samstag, 14. März

10:00 bis 15:00 Uhr
Öffentliches Schwimmen mit Sauna
Letzter Einlass: 14:00 Uhr
Schwimmbad Nordstrand
(Am Kurhaus 27)

10:00 bis 18:00 Uhr
„Tag der offenen Töpferei"
In der Süderhafen Töpferei erhalten Besucher Einblicke in das uralte und zugleich hochaktuelle Handwerk der Töpferei. Tegelistraat 22 **(H6)**

10:00 Uhr
Vögel beobachten im Beltringharder Koog
Nähere Infos zu der Veranstaltung findest du auf Seite 20 & 21.
Dauer: 1,5 - 2 Std.
Anmeldung: Schutzstation BHK
Treffpunkt: Info-Pavillon Lüttmoorsiel - Beltringharder Koog

11:00 Uhr
Strandfundeworkshop mit anschließendem Bernsteinschleifen
Nähere Infos zu der Veranstaltung findest du auf Seite 20 & 21. Dauer: 1 Std.
Anmeldung: Schutzstation Nordstrand.
Treffpunkt: Nationalparkhaus am Norderhafen **(C3)**

13:30 Uhr
Kleine Wattwanderung von Fuhlehörn auf Nordstrand:
Nähere Infos zu der Veranstaltung findest du auf Seite 20 & 21. Dauer: 1,5 Stunden.
Anmeldung: Schutzstation Nordstrand.
Treffpunkt: Deichkrone Fuhlehörn, Westen 93 **(B5)**

14:00 Uhr
Neue Vogelwelt im Beltringharder Koog - Ausstellungsführung
Nähere Infos zu der Veranstaltung findest du auf Seite 20 & 21. Dauer: 45 min
Anmeldung: Schutzstation BHK
Treffpunkt: Ausstellung Integrierte Station Westküste - Beltringharder Koog

15:00 bis 17:00 Uhr
Öffnungszeiten: Andreas-Busch-Inselmuseum des Nordstrander Heimatvereins e.V. (Schulweg 4)

16:00 Uhr
„Nordstrand, Curd Jürgens und der Kinofilm „Der Pfarrer von St. Pauli"„
Vortrag im Andreas-Busch-Inselmuseum (Schulweg 4)

Sonntag, 15. März

09:00 Uhr
Heilige Messe/Wortgottesfeier
in der röm.- kath. Kirche „St. Knud"
Herrendeich 2 **(E5)**

09:00 Uhr
Die Vogelwelt des Beltringharder Koogs:
Nähere Infos zu der Veranstaltung findest du auf Seite 20 & 21. Dauer: 1 Stunde.
Anmeldung: Schutzstation Nordstrand.
Treffpunkt: Holmer Siel **(F1)**

09:30 Uhr
Gottesdienst (P. Wiese) in der evangelischen Kirche „St. Vinzenz", Odenbüll 17. **(D5)**

10:00 Uhr
Vögel beobachten im Beltringharder Koog
Nähere Infos zu der Veranstaltung findest du auf Seite 20 & 21. Dauer: 1,5 - 2 Std.
Anmeldung: Schutzstation BHK
Treffpunkt: Info-Pavillon Lüttmoorsiel - Beltringharder Koog

10:00 Uhr
Feier der Eucharistie
für Suchende, Ungläubige, Zweifler und anderer guter Menschen im alt-katholischen Theresiendom. Anschließend Kirchencafé und „Suppen-Essen" in der Sozialstation des DRK.
Süden **(E5)**

10:00 bis 15:00 Uhr
Öffentliches Schwimmen mit Sauna
Letzter Einlass: 14:00 Uhr
Schwimmbad Nordstrand
(Am Kurhaus 27)

10:00 bis 18:00 Uhr
„Tag der offenen Töpferei"
In der Süderhafen Töpferei erhalten Besucher Einblicke in das uralte und zugleich hochaktuelle Handwerk der Töpferei. Tegelistraat 22 **(H6)**

14:00 Uhr
Neue Vogelwelt im Beltringharder Koog - Ausstellungsführung
Nähere Infos zu der Veranstaltung findest du auf Seite 20 & 21. Dauer: 45 min
Anmeldung: Schutzstation BHK
Treffpunkt: Ausstellung Integrierte Station Westküste - Beltringharder Koog

15:00 Uhr
Vortrag:
360° Wattenmeer „Der Vogelzug"
Nähere Infos zu der Veranstaltung findest du auf Seite 20 & 21.
Dauer: 1 Std.
Anmeldung: Schutzstation BHK
Treffpunkt: Ausstellung Integrierte Station Westküste - Beltringharder Koog

16:00 bis 19:30 Uhr
Gemischter Saunaabend
Ausschließlich mit Anmeldung.
Zum Feierabend gibt es noch ein abschließendes Salzpeeling.
Wir haben 15 Plätze zur Verfügung.
15,00 € pro Person. Schwimmbad Nordstrand (Am Kurhaus 27)

17:00 Uhr
Literarische Wanderung bei Sonnenuntergang:
Nähere Infos zu der Veranstaltung findest du auf Seite 20 & 21. Dauer: 1,5 Std.
Anmeldung: Schutzstation Nordstrand
Treffpunkt: Deichkrone Fuhlehörn, Westen 93 **(B5)**

Montag, 16. März

11:00 bis 11:45 Uhr
Aquafitness
Ausschließlich mit Anmeldung.
Schwimmbad Nordstrand
(Am Kurhaus 27)

ab 20:00 Uhr
Anonyme Alkoholiker
Treffen der Gruppe der Anonymen Alkoholiker, der Al-Anon-Angehörigen und Freunde im Nommensen Haus, Odenbüll 17 **(D5)**

NORDSTRAND REISEN
LUKAS JÖNS

- Vermittlung u. Vermarktung von Ferienobjekten
- Erfolgreiche Online u. Direktvermittlung auf über 750 Portalen
- Haus- u. Gästebetreuung
- Wäsche- u. Reinigungsservice

Mobil: 0151 - 10 357 137
E-Mail: info@nordstrand.reisen
Web: www.nordstrand.reisen

EDEKA
Thomsen
Osterdeich 3 · 25845 Nordstrand
Mail: thomsen.nord@edeka.de
Tel.: 04842 99 80
Mo. bis Fr. 7:30 - 18:00 Uhr · Sa. 07:30 - 13:00 Uhr
Es steht für Sie, gegen Leihgebühr, ein Partyanhänger sowie ein zwei Kühlanhänger zur Verfügung. Der Party Anhänger ist mit Tresen & Kühlschrank ausgestattet.

Carsten Rehbein
Ferienhausvermietung – in guten Händen.

Suchen Sie die perfekte Unterkunft für Ihren Urlaub? Dann sind Sie bei uns genau richtig!
Wir bieten Ihnen gemütliche Fewos & Ferienhäuser in verschiedenen Größen & Lagen, moderne Ausstattung mit Komfort und freundlichem Service.
Freuen Sie sich auf erholsame und erlebnisreiche Tage auf Nordstrand!
Sie besitzen eine Ferienimmobilie auf Nordstrand und möchten sie stressfrei vermieten?
Wir bieten Ihnen umfassenden, professionellen Service und stehen Ihnen mit unserem Rundum-sorglos-Service zur Seite.
Vertrauen Sie auf unsere langjährige Erfahrung. Lassen Sie Ihren Traum Wirklichkeit werden.
Mail: carsten@fhv-rehbein.de | Mobil: 0151 5181 4520 | www.ferienhausvermietung-nordstrand.de

GALERIE »LAT DI TIED«
LÄNDLICHE *lebensArt*
Süden 46
25845 Nordstrand
· Schmuck und exklusive Ledertaschen
· Hüte, Kleidung, Filzobjekte und Accessoires von Anni Mo Design

Dienstag, 17. März

09:00 Uhr
morgenLicht –
Aufwachen – Den Tag beginnen.
Feier des Morgenlobes im alt-katholischen Theresiendom.
Süden **(E5)**

09:00 bis 12:00 Uhr
Öffnungszeiten: Andreas-Busch-Inselmuseum des Nordstrander Heimatvereins e.V. (Schulweg 4)

11:00 Uhr
„Der „Sturmflutkelch von Nordstrand" - seine Geschichte und Bedeutung."
Vortrag im Andreas-Busch-Inselmuseum (Schulweg 4)

12:00 Uhr
Vögel beobachten im Beltringharder Koog
Nähere Infos zu der Veranstaltung findest du auf Seite 20 & 21. Dauer: 1,5 - 2 Std.
Anmeldung: Schutzstation BHK
Treffpunkt: Info-Pavillon
Lüttmoorsiel - Beltringharder Koog

15:00 Uhr
Strandfundeworkshop mit anschließendem Bernsteinschleifen
Nähere Infos zu der Veranstaltung findest du auf Seite 20 & 21. Dauer: 1 Std.
Anmeldung: Schutzstation Nordstrand.
Treffpunkt: Nationalparkhaus am Norderhafen **(C3)**

15:00 bis 18:30 Uhr
Öffentliches Schwimmen mit Sauna
Letzter Einlass 17:30 Uhr
Schwimmbad Nordstrand
(Am Kurhaus 27)

16:00 Uhr
Auf den Spuren des Schimmelreiters
Nähere Infos zu der Veranstaltung findest du auf Seite 20 & 21. Dauer: 1,5 - 2 Std.
Anmeldung: Schutzstation BHK;
Treffpunkt: Arlau Schleuse,
Hattstedter Marsch

16:30 Uhr
Hatha Yoga mit Krissi
im Kurmittelhaus, Am Kurhaus 27
Anmeldung: 0151 - 412 88 377

ab 18:00 Uhr
St. Patrick's Day am Norderhafen: André Ullrich
Mit seinem Programm sorgt der bekannte Sänger und Gitarrist für gute Musik und beste Unterhaltung. Und das Nordsee-Team für Irish Stew mit Lamm oder Rind und Guinness. Tischreservationen nimmt entgegen: 04842 8607
Wo?: Strandcafé „Halligblick"
Norderhafen. Förderverein
für Kultur auf Nordstrand e.V

18:30 bis 19:15 Uhr
Schwangerschaftsaqua
Ausschließlich mit Anmeldung.
Schwimmbad Nordstrand
(Am Kurhaus 27)

19:30 bis 20:15 Uhr
Aquafit nach der Geburt
Ausschließlich mit Anmeldung.
Schwimmbad Nordstrand
(Am Kurhaus 27)

Mittwoch, 18. März

07:30 bis 09:00 Uhr
Frühschwimmen
Schwimmbad Nordstrand
(Am Kurhaus 27)

15:00 bis 21:30 Uhr
Öffentliches Schwimmen mit Sauna
Letzter Einlass 20:30 Uhr
Schwimmbad Nordstrand
(Am Kurhaus 27)

16:30 Uhr
Yin Yoga mit Krissi
im Kurmittelhaus, Am Kurhaus 27
Anmeldung: 0151 - 412 88 377

18:00 Uhr
Andacht in der röm.- kath. Kirche „St. Knud" Herrendeich 2 **(E5)**

19:30 Uhr - jeden Mittwoch
Probeabend des FFW-Musikzuges
im Feuerwehrhaus. Mitspieler sind herzlich willkommen. Komm vorbei!

Donnerstag, 19. März

14:00 Uhr
Neue Vogelwelt im Beltringharder Koog - Ausstellungsführung
Nähere Infos zu der Veranstaltung findest du auf Seite 20 & 21.
Dauer: 45 min
Anmeldung: Schutzstation BHK
Treffpunkt: Ausstellung Integrierte Station Westküste - Beltringharder Koog

15:00 bis 17:00 Uhr
Öffnungszeiten: Andreas-Busch-Inselmuseum des Nordstrander Heimatvereins e.V. (Schulweg 4)

16:00 Uhr
„Der „Sturmflutkelch von Nordstrand" - seine Geschichte und Bedeutung."
Vortrag im Andreas-Busch-Inselmuseum (Schulweg 4)

18:00 bis 18:45 Uhr
Aquafitness
Ausschließlich mit Anmeldung.
Schwimmbad Nordstrand
(Am Kurhaus 27)

18:30 Uhr
abendStern –
Ruhig werden – Den Tag beenden.
Meditativ-Festliche Feier der Eucharistie zum Tagesabschluss am Fest des Hl. Josef im alt-katholischen Theresiendom.
Süden **(E5)**

Freitag, 20. März

07:30 bis 09:00 Uhr
Frühschwimmen
Schwimmbad Nordstrand
(Am Kurhaus 27)

09:00 bis 09:45 Uhr
Aquafitness
Ausschließlich mit Anmeldung.
Schwimmbad Nordstrand
(Am Kurhaus 27)

10:00 bis 10:45 Uhr
Aquafitness
Ausschließlich mit Anmeldung.
Schwimmbad Nordstrand
(Am Kurhaus 27)

13:30 Uhr
Die Vogelwelt des Beltringharder Koogs:
Nähere Infos zu der Veranstaltung findest du auf Seite 20 & 21.
Dauer: 1 Stunde.
Anmeldung: Schutzstation Nordstrand.
Treffpunkt: Holmer Siel **(F1)**

14:00 Uhr
Neue Vogelwelt im Beltringharder Koog - Ausstellungsführung
Nähere Infos zu der Veranstaltung findest du auf Seite 20 & 21. Dauer: 45 min
Anmeldung: Schutzstation BHK
Treffpunkt: Ausstellung Integrierte Station Westküste - Beltringharder Koog

15:00 bis 17:00 Uhr
Öffnungszeiten: Andreas-Busch-Inselmuseum des Nordstrander Heimatvereins e.V. (Schulweg 4)

15:00 bis 19:30 Uhr
Familiennachmittag mit Sauna
Letzter Einlass: 18:30 Uhr
Schwimmbad Nordstrand
(Am Kurhaus 27)

16:00 Uhr
„Der „Sturmflutkelch von Nordstrand" - seine Geschichte und Bedeutung."
Vortrag im Andreas-Busch-Inselmuseum (Schulweg 4)

18:00 bis 19:30 Uhr
Kakao für Herz und Seele - 90 Minuten zum Durchatmen und Auftanken
45,00 Euro pro Person, mehr Infos und Anmeldung unter:
moin@seelentau-und-funkenflug.de
Tel.: 01577 - 4479855,
Kurhaus Nordstrand **(C3)**

19:30 Uhr
Die Nordsee bei Nacht - Nachtwanderung auf Nordstrand:
Nähere Infos zu der Veranstaltung findest du auf Seite 20 & 21
Dauer: 1,5 Stunden.
Anmeldung: Schutzstation Nordstrand
Treffpunkt: Deichkrone Fuhlehörn, Westen 93 **(B5)**

Samstag, 21. März

10:00 bis 15:00 Uhr
Öffentliches Schwimmen mit Sauna
Letzter Einlass: 14:00 Uhr
Schwimmbad Nordstrand
(Am Kurhaus 27)

15:00 Uhr
Strandfundeworkshop mit anschließendem Bernsteinschleifen
Nähere Infos zu der Veranstaltung findest du auf Seite 20 & 21. Dauer: 1 Std.
Anmeldung: Schutzstation Nordstrand.
Treffpunkt: Nationalparkhaus am Norderhafen **(C3)**

14:00 Uhr
Vögel beobachten im Beltringharder Koog
Nähere Infos zu der Veranstaltung findest du auf Seite 20 & 21.
Dauer: 1,5 - 2 Std.
Anmeldung: Schutzstation BHK
Treffpunkt: Info-Pavillon Lüttmoorsiel - Beltringharder Koog

14:00 Uhr
Neue Vogelwelt im Beltringharder Koog - Ausstellungsführung
Nähere Infos zu der Veranstaltung findest du auf Seite 20 & 21.
Dauer: 45 min
Anmeldung: Schutzstation BHK
Treffpunkt: Ausstellung Integrierte Station Westküste - Beltringharder Koog

15:00 bis 17:00 Uhr
Öffnungszeiten: Andreas-Busch-Inselmuseum des Nordstrander Heimatvereins e.V. (Schulweg 4)

Nordstrand
meine Insel an Land

Es sind noch wenige Plätze verfügbar!

Seeräuber
Schwimmkurs
Dienstags, 14:00 bis 14:45 Uhr

Jetzt anmelden und Platz sichern
(88,00 Euro pro Kind, 8 aufeinanderfolgende Einheiten):
Tel.: 04842 - 454, E-Mail: schwimmbad@nordstrand.de

Digitaler
NORDSTRAND KIEKER

Kein Heft mehr verpassen? Bleib dran, sonst kriegst du den Klönschnack nur noch aus zweiter Hand!

Trag dich ein und hol dir den Nordstrandkieker direkt ins Postfach:

https://www.nordstrand.de/anmeldung-nordstrandkieker

16:00 Uhr
„Der „Sturmflutkelch von Nordstrand" - seine Geschichte und Bedeutung."
Vortrag im Andreas-Busch-Inselmuseum (Schulweg 4)

Sonntag, 22. März

09:00 Uhr
Heilige Messe/Wortgottesfeier
in der röm.- kath. Kirche „St. Knud"
Herrendeich 2 **(E5)**

09:30 Uhr
Gottesdienst (P. Wiese) in der evangelischen Kirche „St. Vinzenz", Odenbüll 17. **(D5)**

10:00 bis 15:00 Uhr
Öffentliches Schwimmen mit Sauna
Letzter Einlass: 14:00 Uhr
Schwimmbad Nordstrand
(Am Kurhaus 27)

10:00 Uhr
Feier der Eucharistie
für Suchende, Ungläubige, Zweifler und anderer guter Menschenim alt-katholischen Theresiendom. Anschließend Kirchencafé, Gemeindeversammlung und Mittagsimbiss in der Sozial station des DRK.
Süden **(E5)**

14:00 Uhr
Neue Vogelwelt im Beltringharder Koog - Ausstellungsführung
Nähere Infos zu der Veranstaltung findest du auf Seite 20 & 21.
Dauer: 45 min
Anmeldung: Schutzstation BHK
Treffpunkt: Ausstellung Integrierte Station Westküste - Beltringharder Koog

15:00 Uhr
Vortrag:
360° Wattenmeer „Der Vogelzug"
Nähere Infos zu der Veranstaltung findest du auf Seite 20 & 21.
Dauer: 1 Std.
Anmeldung: Schutzstation BHK
Treffpunkt: Ausstellung Integrierte Station Westküste - Beltringharder Koog

17:30 Uhr
Literarische Wanderung bei Sonnenuntergang:
Nähere Infos zu der Veranstaltung findest du auf Seite 20 & 21. Dauer: 1,5 Std.
Anmeldung: Schutzstation Nordstrand
Treffpunkt: Deichkrone Fuhlehörn, Westen 93 **(B5)**

Montag, 23. März

11:00 bis 11:45 Uhr
Aquafitness
Ausschließlich mit Anmeldung.
Schwimmbad Nordstrand
(Am Kurhaus 27)

15:00 Uhr
Vögel beobachten im Beltringharder Koog
Nähere Infos zu der Veranstaltung findest du auf Seite 20 & 21.
Dauer: 1,5 - 2 Std.
Anmeldung: Schutzstation BHK
Treffpunkt: Info-Pavillon Lüttmoorsiel - Beltringharder Koog

ab 20:00 Uhr
Anonyme Alkoholiker
Treffen der Gruppe der Anonymen Alkoholiker, der Al-Anon-Angehörigen und Freunde im Nommensen Haus, Odenbüll 17 **(D5)**

Dienstag, 24. März

09:00 bis 12:00 Uhr
Öffnungszeiten: Andreas-Busch-Inselmuseum des Nordstrander Heimatvereins e.V. (Schulweg 4)

09:00 Uhr
morgenLicht – Aufwachen – Den Tag beginnen.
Festliche Feier des Morgenlobes am Fest der Verkündigung des Herrn im alt-katholischen Theresiendom.
Süden **(E5)**

11:00 Uhr
„Rungholt, sein Untergang und das Wirken von Andreas Busch"
Vortrag im Andreas-Busch-Inselmuseum (Schulweg 4)

15:00 Uhr
Strandfundeworkshop mit anschließendem Bernsteinschleifen
Nähere Infos zu der Veranstaltung findest du auf Seite 20 & 21. Dauer: 1 Std.
Anmeldung: Schutzstation Nordstrand.
Treffpunkt: Nationalparkhaus am Norderhafen **(C3)**

15:00 bis 18:30 Uhr
Öffentliches Schwimmen mit Sauna
Letzter Einlass 17:30 Uhr
Schwimmbad Nordstrand
(Am Kurhaus 27)

16:00 Uhr
Auf den Spuren des Schimmelreiters
Nähere Infos zu der Veranstaltung findest du auf Seite 20 & 21.
Dauer: 1,5 - 2 Std.
Anmeldung: Schutzstation BHK;
Treffpunkt: Arlau Schleuse, Hattstedter Marsch

16:30 Uhr
Hatha Yoga mit Krissi
im Kurmittelhaus, Am Kurhaus 27
Anmeldung: 0151 - 412 88 377

18:30 bis 19:15 Uhr
Schwangerschaftsaqua
Ausschließlich mit Anmeldung.
Schwimmbad Nordstrand
(Am Kurhaus 27)

19:30 bis 20:15 Uhr
Aquafit nach der Geburt
Ausschließlich mit Anmeldung.
Schwimmbad Nordstrand
(Am Kurhaus 27)

Mittwoch, 25. März

07:30 bis 09:00 Uhr
Frühschwimmen
Schwimmbad Nordstrand
(Am Kurhaus 27)

10:00 Uhr
Kleine Wattwanderung von Fuhlehörn auf Nordstrand:
Nähere Infos zu der Veranstaltung findest du auf Seite 20 & 21.
Dauer: 1,5 Stunden.
Anmeldung: Schutzstation Nordstrand.
Treffpunkt: Deichkrone Fuhlehörn, Westen 93 **(B5)**

15:00 Uhr bis 17:00 Uhr
Spieletreff im Gemeinderaum
der alt-katholischen Theresien-Gemeinde neben der Kirche.
Frauen und Männer, Einheimische, Urlauberinnen und Urlauber können bei Kaffee und Kuchen ihrer Spiellust freien Lauf lassen.
Süden **(E5)**

15:00 bis 21:30 Uhr
Öffentliches Schwimmen mit Sauna
Letzter Einlass 20:30 Uhr
Schwimmbad Nordstrand
(Am Kurhaus 27)

16:30 Uhr
Yin Yoga mit Krissi
im Kurmittelhaus, Am Kurhaus 27
Anmeldung: 0151 - 412 88 377

16:30 Uhr
Die Vogelwelt des Beltringharder Koogs:
Nähere Infos zu der Veranstaltung findest du auf Seite 20 & 21.
Dauer: 1 Stunde.
Anmeldung: Schutzstation Nordstrand.
Treffpunkt: Holmer Siel **(F1)**

18:00 Uhr
Andacht in der röm.- kath. Kirche „St. Knud" Herrendeich 2 **(E5)**

19:30 Uhr - jeden Mittwoch
Probeabend des FFW-Musikzuges
im Feuerwehrhaus. Mitspieler sind herzlich willkommen. Komm vorbei!

Donnerstag, 26. März
(Beginn der Osterferien)

14:00 Uhr
Neue Vogelwelt im Beltringharder Koog - Ausstellungsführung
Nähere Infos zu der Veranstaltung findest du auf Seite 20 & 21.
Dauer: 45 min
Anmeldung: Schutzstation BHK
Treffpunkt: Ausstellung Integrierte Station Westküste - Beltringharder Koog

14:00 bis 14:45 Uhr
Ferienschwimmkurs
Ausschließlich mit Anmeldung.
Schwimmbad Nordstrand
(Am Kurhaus 27)

15:00 bis 17:00 Uhr
Öffnungszeiten: Andreas-Busch-Inselmuseum des Nordstrander Heimatvereins e.V. (Schulweg 4)

16:00 Uhr
„Rungholt, sein Untergang und das Wirken von Andreas Busch"
Vortrag im Andreas-Busch-Inselmuseum (Schulweg 4)

15:00 bis 18:00 Uhr
Öffentliches Schwimmen mit Sauna
Letzter Einlass 17:00 Uhr
Schwimmbad Nordstrand
(Am Kurhaus 27)

18:00 bis 18:45 Uhr
Aquafitness
Ausschließlich mit Anmeldung.
Schwimmbad Nordstrand
(Am Kurhaus 27)

18:30 Uhr
abendStern – Ruhig werden – Den Tag beenden.
Meditativ-Festliche Feier der Eucharistie zum Tagesabschluss am Fest der Verkündigung des Herrn im alt-katholischen Theresiendom.
Süden **(E5)**

19:30 Uhr
Die Nordsee bei Nacht - Nachtwanderung auf Nordstrand:
Nähere Infos zu der Veranstaltung findest du auf Seite 20 & 21
Dauer: 1,5 Stunden.
Anmeldung: Schutzstation Nordstrand
Treffpunkt: Deichkrone Fuhlehörn, Westen 93 **(B5)**

Freitag, 27. März

07:30 bis 09:00 Uhr
Frühschwimmen
Schwimmbad Nordstrand
(Am Kurhaus 27)

09:00 bis 09:45 Uhr
Aquafitness
Ausschließlich mit Anmeldung.
Schwimmbad Nordstrand
(Am Kurhaus 27)

10:00 bis 10:45 Uhr
Aquafitness
Ausschließlich mit Anmeldung.
Schwimmbad Nordstrand
(Am Kurhaus 27)

14:00 Uhr
Neue Vogelwelt im Beltringharder Koog - Ausstellungsführung
Nähere Infos zu der Veranstaltung findest du auf Seite 20 & 21.
Dauer: 45 min
Anmeldung: Schutzstation BHK
Treffpunkt: Ausstellung Integrierte Station Westküste - Beltringharder Koog

14:00 bis 14:45 Uhr
Ferienschwimmkurs
Ausschließlich mit Anmeldung.
Schwimmbad Nordstrand
(Am Kurhaus 27)

15:00 bis 17:00 Uhr
Öffnungszeiten: Andreas-Busch-Inselmuseum des Nordstrander Heimatvereins e.V. (Schulweg 4)

15:00 bis 19:30 Uhr
Familiennachmittag mit Sauna
Letzter Einlass: 18:30 Uhr
Schwimmbad Nordstrand
(Am Kurhaus 27)

16:00 Uhr
„Rungholt, sein Untergang und das Wirken von Andreas Busch“
Vortrag im Andreas-Busch-Inselmuseum (Schulweg 4)

Samstag, 28. März

10:00 bis 15:00 Uhr
Öffentliches Schwimmen mit Sauna
Letzter Einlass: 14:00 Uhr
Schwimmbad Nordstrand
(Am Kurhaus 27)

14:00 Uhr
Neue Vogelwelt im Beltringharder Koog - Ausstellungsführung
Nähere Infos zu der Veranstaltung findest du auf Seite 20 & 21. Dauer: 45 min
Anmeldung: Schutzstation BHK
Treffpunkt: Ausstellung Integrierte Station Westküste - Beltringharder Koog

15:00 bis 17:00 Uhr
Öffnungszeiten: Andreas-Busch-Inselmuseum des Nordstrander Heimatvereins e.V. (Schulweg 4)

16:00 Uhr
„Rungholt, sein Untergang und das Wirken von Andreas Busch“
Vortrag im Andreas-Busch-Inselmuseum (Schulweg 4)

Sonntag, 29. März

09:00 Uhr
Heilige Messe/Wortgottesfeier
in der röm.- kath. Kirche „St. Knud“
Herrendeich 2 **(E5)**

09:30 Uhr
Gottesdienst (P. Wiese) in der evangelischen Kirche „St. Vinzenz“, Odenbüll 17. **(D5)**

10:00 Uhr
Vögel beobachten im Beltringharder Koog
Nähere Infos zu der Veranstaltung findest du auf Seite 20 & 21. Dauer: 1,5 - 2 Std.
Anmeldung: Schutzstation BHK
Treffpunkt: Info-Pavillon Lüttmoorsiel - Beltringharder Koog

10:00 bis 15:00 Uhr
Öffentliches Schwimmen mit Sauna
Letzter Einlass: 14:00 Uhr
Schwimmbad Nordstrand
(Am Kurhaus 27)

10:00 Uhr
Palmsegnung am Friedhofskreuz
der Theresien-Kirche und Prozession zur Kirche. (Bei schlechtem Wetter ist der Beginn direkt in der Kirche.) Dort Feier der Eucharistie für Suchende, Ungläubige, Zweifler und anderer guter Menschen im alt-katholischen Theresiendom zur Eröffnung der Karwoche.
Anschließend Kirchencafé.
Süden **(E5)**

11:00 Uhr
Strandfundeworkshop mit anschließendem Bernsteinschleifen
Nähere Infos zu der Veranstaltung findest du auf Seite 20 & 21. Dauer: 1 Std.
Anmeldung: Schutzstation Nordstrand.
Treffpunkt: Nationalparkhaus am Norderhafen **(C3)**

14:00 Uhr
Neue Vogelwelt im Beltringharder Koog - Ausstellungsführung
Nähere Infos zu der Veranstaltung findest du auf Seite 20 & 21. Dauer: 45 min
Anmeldung: Schutzstation BHK
Treffpunkt: Ausstellung Integrierte Station Westküste - Beltringharder Koog

15:00 Uhr
Vortrag:
360° Wattenmeer „Der Vogelzug“
Nähere Infos zu der Veranstaltung findest du auf Seite 20 & 21.
Dauer: 1 Std.
Anmeldung: Schutzstation BHK
Treffpunkt: Ausstellung Integrierte Station Westküste - Beltringharder Koog

16:00 Uhr
Kleine Wattwanderung von Fuhlehörn auf Nordstrand:
Nähere Infos zu der Veranstaltung findest du auf Seite 20 & 21.
Dauer: 1,5 Stunden.
Anmeldung: Schutzstation Nordstrand.
Treffpunkt: Deichkrone Fuhlehörn, Westen 93 **(B5)**

18:30 Uhr
Literarische Wanderung bei Sonnenuntergang:
Nähere Infos zu der Veranstaltung findest du auf Seite 20 & 21. Dauer: 1,5 Std.
Anmeldung: Schutzstation Nordstrand
Treffpunkt: Deichkrone Fuhlehörn, Westen 93 **(B5)**

Montag, 30. März

11:00 bis 11:45 Uhr
Aquafitness
Ausschließlich mit Anmeldung.
Schwimmbad Nordstrand
(Am Kurhaus 27)

14:00 bis 14:45 Uhr
Ferienschwimmkurs
Ausschließlich mit Anmeldung.
Schwimmbad Nordstrand
(Am Kurhaus 27)

15:00 bis 18:30 Uhr
Öffentliches Schwimmen mit Sauna
Letzter Einlass 17:30 Uhr
Schwimmbad Nordstrand
(Am Kurhaus 27)

ab 20:00 Uhr
Anonyme Alkoholiker
Treffen der Gruppe der Anonymen Alkoholiker, der Al-Anon-Angehörigen und Freunde im Nommensen Haus, Odenbüll 17 **(D5)**

Dienstag, 31. März

09:00 bis 12:00 Uhr
Öffnungszeiten: Andreas-Busch-Inselmuseum des Nordstrander Heimatvereins e.V. (Schulweg 4)

09:00 Uhr
morgenLicht –
Aufwachen – Den Tag beginnen.
Festliche Feier des Morgenlobes am Fest der Verkündigung des Herrn im alt-katholischen Theresiendom.
Süden **(E5)**

11:00 Uhr
„Der Nordstrander Missionar Ludwig Ingwer Nommensen“
Vortrag im Andreas-Busch-Inselmuseum (Schulweg 4)

12:00 Uhr
Vögel beobachten im Beltringharder Koog
Nähere Infos zu der Veranstaltung findest du auf Seite 20 & 21.
Dauer: 1,5 - 2 Std.
Anmeldung: Schutzstation BHK
Treffpunkt: Info-Pavillon
Lüttmoorsiel - Beltringharder Koog

14:00 bis 14:45 Uhr
Ferienschwimmkurs
Ausschließlich mit Anmeldung.
Schwimmbad Nordstrand
(Am Kurhaus 27)

15:00 Uhr
Strandfundeworkshop mit anschließendem Bernsteinschleifen
Nähere Infos zu der Veranstaltung findest du auf Seite 20 & 21. Dauer: 1 Std.
Anmeldung: Schutzstation Nordstrand.
Treffpunkt: Nationalparkhaus am Norderhafen **(C3)**

15:00 bis 18:30 Uhr
Öffentliches Schwimmen mit Sauna
Letzter Einlass 17:30 Uhr
Schwimmbad Nordstrand

16:30 Uhr
Hatha Yoga mit Krissi
im Kurmittelhaus, Am Kurhaus 27
Anmeldung: 0151 - 412 88 377

18:30 bis 19:15 Uhr
Schwangerschaftsaqua
Ausschließlich mit Anmeldung.
Schwimmbad Nordstrand
(Am Kurhaus 27)

19:30 bis 20:15 Uhr
Aquafit nach der Geburt
Ausschließlich mit Anmeldung.
Schwimmbad Nordstrand
(Am Kurhaus 27)

unnern Appelboom

22. JUNI bis zum 24. AUGUST

in der Vogelkoje (Hörnstr. 1 · Nordstrand)
immer montags · 19:00 bis 21:00 Uhr

Unser Programm 2026:

Änderungen vorbehalten

22.06.2026
Kerstin Bogensee

29.06.2026
Mike O'Donoghue

06.07.2026
Mia Ohlsen

13.07.2026
Greyhounds

20.07.2026
Rainer Martens

27.07.2026
Speellüüd

03.08.2026
Jesper Westergaard

10.08.2026
Klaus Porath

17.08.2026
Schultzes

24.08.2026
Black 'n' Blond

Aktuelle Informationen:
www.nordstrand.de/veranstaltungen

Nordstrand
meine Insel an Land

Nord-Ostsee Sparkasse

Kartenvorverkauf: in der Tourist - Information sowie an der Abendkasse

Gäste ohne Kurkarte:	12 €	Kinder und Jugendliche 6 bis 17 Jahre:	5 €
Einheimische & Gäste mit Kurkarte:	10 €	Kinder bis 6 Jahre:	Eintritt Frei

TOURIST Information

Öffnungszeiten:

→ **Tourist Information Am Kurhaus 27**
→ **Telefon: 04842 - 454**

Dienstag, Mittwoch & Freitag:	10:00 bis 16:00 Uhr
Montag, Sonntag:	10:00 bis 14:00 Uhr
Donnerstag & Samstag:	geschlossen

Ab 26. März:
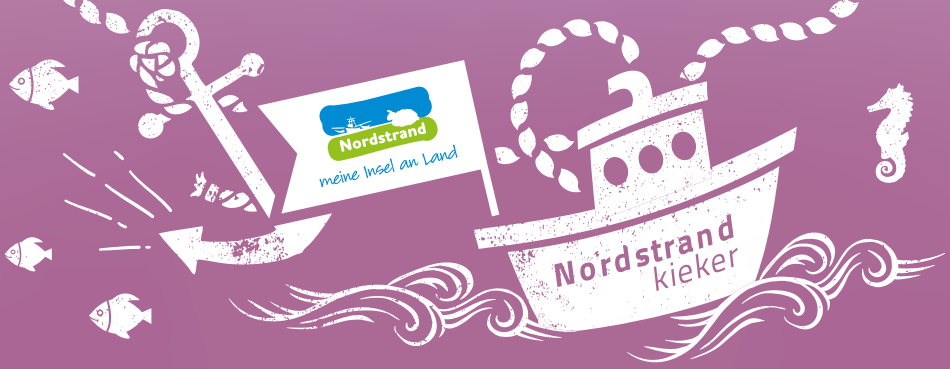
Montag bis Freitag:	10:00 bis 16:00 Uhr
Samstag, Sonn-, und Feiertag:	10:00 bis 14:00 Uhr