Das ist los im April:

04/26

Nordstrand kieker

Termine, Veranstaltungen, Infos für Gäste & Insulaner*innen auf Nordstrand

Nordstrand

meine Insel an Land

Partner

Nationalpark Wattenmeer

nordsee
Schleswig-Holstein. Der echte Norden.

Schutzgebühr 1,00 €

Rufnummern

Polizei	**110**
Rettungsdienst/Feuerwehr	**112**
Ärztlicher Notdienst	**116 117**
Rettungsleitstelle Husum	**04841 - 19 222**
Apotheke Hattstedt	**04846 - 6 38 22**
Praxis Dr. med. U. Krüger (Allgemeinmedizin)	**04842 - 82 91**
Hausarztpraxis Matthias M. Hofmann	**04842 - 90 04 561**
Tierarzt Joachim Becker	**04842 - 460**
Nationalparkverwaltung (Geflügelpest | Fund)	**04861 - 61 60**
Veterinäramt Nordfriesland (Geflügelpest | Fund)	**04841 - 67 827**
Taxendienst Nordstrand (bis 18 Uhr Anfahrtskosten abklären)	**04842 - 222**
Tourist Information	**04842 - 454**

Impressum

Herausgeber:
Nordstrand Tourismus
Am Kurhaus 27, 25845 Nordstrand
Telefon: 0 48 42 - 454
E-Mail: info@nordstrand.de

Layout:
Jorlum Werbung
Haupstraße 34, 24992 Jörl
Telefon: 0 46 07 - 25 49 818
E-Mail: kontakt@jorlum.de

Fotos:
Nordseeküste Nordfriesland | Markus Rohrbacher, Freepik.com, Nordstrand Tourismus

Druck:
Druckerei Ernst H. Nielsen
Behmstraße 5, 24941 Flensburg
Telefon: 0 46 1 - 99 93 939
E-Mail: info@druckerei-nielsen.de

Eine Haftung für die Richtigkeit der Bekanntmachungen und für redaktionelle sowie technische Fehler kann nicht übernommen werden.

Änderungen & Irrtümer sind vorbehalten! Der Herausgeber behält sich redaktionelle Kürzungen vor, sofern der Sinngehalt erhalten bleibt.

Inhalt

Vorwort	4
Aktuelles	5
Gäste & Tagesgäste: Kurabgabe	6
Kirche	7
Gesundheit	8
Schwimmbad Nordstrand	10
Kids & Hunde	12
Kultur & die Vogelkoje	14
Gastronomie	16
Schutzstation Wattenmeer & Angebote	18
Gezeitenkalender	24
Terminkalender: April 2026	26
Karte	30

Redaktionsschluss & Datenannahme

Terminmeldung & Anzeigenannahme: veranstaltung@nordstrand.de

Ausgabe 05'2026	10.04.2026	Ausgabe 08'2026	10.07.2026
Ausgabe 06'2026	10.05.2026	Ausgabe 09'2026	10.08.2026
Ausgabe 07'2026	10.06.2026	Ausgabe 10'2026	10.09.2026

Terminmeldungen sind auf 250 Zeichen (inklusive Leerzeichen) limitiert. Ausführliche Beschreibungen (gerne mit passendem Bildmaterial) veröffentlichen wir in unserem Online-Veranstaltungskalender.

Vorwort

Leeve Nordstranderinnen und Nordstrander,
Leeve Gastgeberinnen und Gastgeber,
Leeve Inselfründinnen und Inselfründe,

der April bringt frischen Schwung auf die Insel – und mit Ostern gleich zu Beginn eine ganz besondere Stimmung.

Wenn die Natur erwacht, das Wattenmeer in der Frühlingssonne glitzert und die Tage wieder länger werden, ist die perfekte Zeit für eine kleine Auszeit zwischen Deich und Horizont.

In diesem „Nordstrandkieker" findest du wie gewohnt Aktuelles, Termine und viele Tipps für deinen Aufenthalt. Freu dich auf abwechslungsreiche Veranstaltungen, stimmungsvolle Osteraktionen und unvergessliche Naturerlebnisse im UNESCO-Weltnaturerbe Wattenmeer.

Genieß den Frühling auf Nordstrand – wir wünschen dir schöne Ostertage und viele inspirierende Momente auf der Insel.

Dein Team des Nordstrand Tourismus

Nordstrand Online

Unsere Webseite
mit allem, was du wissen musst!

nordstrand.de

Tagesaktuelle Infos
direkt in deiner Tasche!

Facebook
@nordstrand.nordsee

Kieker digital?
Jetzt anmelden!

Instagram
@nordstrand.nordsee

Aktuelles

Schwimmbad-Webshop

Einzeltickets fürs Schwimmbad Nordstrand lassen sich ganz bequem online buchen – mit PayPal oder Kreditkarte. So geht der Eintritt schnell, ohne Wartezeiten oder Schlange stehen.

Tickets online buchen geht hier:

nordstrand-schwimmbad-ticket.de

Wer lieber vor Ort bar oder mit EC-Karte bezahlen oder eine Dauerkarte möchte, kann dies nur während der Öffnungszeiten der Tourist-Information erledigen – selbstverständlich auch im Voraus.

Mehr Klimaschutz

Das Schwimmbad Nordstrand und das Kurhaus Nordstrand setzen auf umweltfreundliche Lösungen.
Eine Photovoltaikanlage auf dem Dach liefert sauberen Strom, und das Heizen mit nachhaltigen Pellets senkt den Energieverbrauch deutlich. Während der Schließzeit im Januar/Februar wurden zudem neue Umwälzpumpen installiert, die bereits jetzt viel Energie einsparen. So leisten Schwimmbad und Kurhaus einen aktiven Beitrag zum Klima- und Umweltschutz auf Nordstrand.

Veranstaltungstipps

Am **Ostersamstag, 04.04.,** ab 17:00 Uhr lädt das traditionelle **Osterfeuer** am Süderhafen zum gemütlichen Beisammensein ein.

Am **01.05.** ab 11:00 Uhr wird am Schulweg 4 feierlich der **Maibaum** aufgestellt. Im Anschluss folgt ein Konzert des Shanty Chor **„De Fideelen Nordstrander"**. Kommt vorbei & erlebt nordfriesische Tradition!

i-Marke für Tourist-Info

Große Freude bei unserer Tourist-Info: Sie wurde erneut mit der i-Marke des Deutschen Tourismusverbands (DTV) ausgezeichnet – und konnte ihr Ergebnis sogar noch verbessern.
Die Rezertifizierung bestätigt das hohe Qualitätsniveau, die kompetente Beratung und das große Engagement des Teams.

Neu! Aquapowerkurs

Ab dem 14. April bietet das Schwimmbad Nordstrand dienstags von 19:30 bis 20:15 Uhr den neuen Aquapowerkurs an.

Das intensive Ganzkörpertraining im Wasser stärkt Kraft, Ausdauer und Beweglichkeit. Die Teilnahme kostet 11,00 Euro pro Einheit, eine 12er-Karte gibt es für 125,00 Euro.

Anmeldung erforderlich per E-Mail info@nordstrand.de oder telefonisch unter 04842 – 454.

Kurabgabe

Liebe Gäste,

Nordstrand erhebt in der Zeit vom 01.01. bis 31.12. eine Kurabgabe. Die Kurabgabepflicht besteht für alle Personen ab 18 Jahre. Die Höhe der Kurabgabe vom 01.01. bis 31.05. und vom 01.10. bis 31.12. beträgt 1,00€ pro Tag/Person. Vom 01.06. bis 30.09. beträgt die Kurabgabe 2,20€ pro Tag/Person. Eine Kurkarte erhältst du bei Ankunft von deiner Gastgeberin oder deinem Gastgeber.
Schwerbehinderte mit gültigem Ausweis ab 50 GdB erhalten 50% Ermäßigung und ab 100 GdB bist du von der Kurabgabe befreit. Die Ermäßigung bzw. Befreiung gilt auch für deine Begleitperson.

Liebe Tagesgäste,

erwerbe deine Tagesgästekarte bei unseren Mitarbeiter*Innen der Tourist-Information oder erledige dies bequem online unter *www.tagesgaestekarte.nordstrand.de* bzw. mit dem nebenstehendem QR Code.

Scan mich

Die Vorteile der Kurkarte

Auf Vorzeigen der Kurkarte erhältst du u.a. folgende Vergünstigungen:

- Einmaliger kurtaxfreier Besuch von Kureinrichtungen in einigen, dem Tourismusverband Schleswig-Holstein angeschlossenen Orten.
  (Eine Übersicht der Orte findest du unter: www.nordstrand.de/kurabgabe)
- Ermäßigter Eintritt im Nordstrander Schwimmbad.
- Preisermäßigung bei verschiedenen Leistungen
  (siehe Anzeigen und laufendes Veranstaltungsprogramm).
- Preisermäßigung bei der Miete eines Strandkorbes.
- Freie WLAN-Nutzung im Kurhaus.
- Kostenlose öffentliche WC-Anlagen.

Eine Preisermäßigung kann nur auf Vorzeigen der Kurkarte gewährt werden.
Führe also die Kurkarte stets mit!

St. Knud — Römisch-Katholische-Kirche

Herrendeich 2, 25845 Nordstrand
04841 - 2516
buero.husum@katholisch-nordfriesland.de

jeden Sonntag um 09:00 Uhr
Heilige Messe/Wortgottesfeier in der röm.- kath. Kirche „St. Knud"
Herrendeich 2 **(E5)**

St. Theresia — Alt-Katholischer Theresiendom

Osterdeich 1
25845 Nordstrand
04842 - 409
nordstrand@alt-katholisch.de

jeden Sonntag um 10:00 Uhr
Festliche Feier der Eucharistie
für Suchende, Ungläubige, Zweifler und anderer guter Menschen im **alt-katholischen Theresiendom**. Süden **(E5)**

St. Vinzenz — Evangelisch-Lutherische-Kirche

Odenbüll 17
25845 Nordstrand
04842 - 309
evangelisch@kirche-nordstrand.de

jeden Sonntag um 09:30 Uhr
Gottesdienst in der evangelischen Kirche „St. Vinzenz"
Odenbüll 17 **(D5)**

Gesundheit

Praxen

Praxis Dr. med. U. Krüger | Allgemeinmedizin · Allergologie · Arbeitsmedizin

Kontaktdaten:

Osterkoogstraße 43
25845 Nordstrand

Telefon: 0 48 42 / 82 91
Fax: 0 48 42 / 90 30 67
E-Mail: dr.uk@posteo.de

Unsere Sprechstundenzeiten:

Montag:	15:00 bis 18:00 Uhr
Dienstag:	08:00 bis 14:00 Uhr 15:00 bis 17:00 Uhr
Mittwoch:	08:00 bis 14:00 Uhr 16:00 bis 18:00 Uhr
Donnerstag:	08:00 bis 12:00 Uhr (Servicetag ohne Arztpräsenz)
Freitag:	geschlossen

Hausarztpraxis Matthias M. Hofmann | Allgemeinmedizin · Anästhesiologie

Kontaktdaten:

Schulweg 4
25845 Nordstrand
Telefon: 04842 - 90 04 561
E-Mail: info@nordstranddoc.de

Unsere Sprechstundenzeiten:

Mo., Do.:	08:00 Uhr bis 12:00 Uhr 16:00 Uhr bis 18:30 Uhr
Mi., Fr.:	08:00 Uhr bis 13:00 Uhr
Infos unter	www.nordstranddoc.de

Physiotherapie

Physio Nordstrand Willi Hackemack

Kontaktdaten:

Am Kurhaus 27
25845 Nordstrand
Tel.: 04842 - 900 39 49
Email: info@physionordstrand.de

Unsere Öffnungszeiten:

Mo., Mi., Do.:	10:00 Uhr bis 14:00 Uhr
Di., Fr.:	10:00 Uhr bis 14:00 Uhr 15:00 Uhr bis 16:00 Uhr
	www.physionordstrand.de

Apotheke

Hattstedter Apotheke
für Ihre Gesundheit

Inhaber: Lars Schröder
Bundesstraße 15b · 25856 Hattstedt
Tel.: 04846 - 63 822
Fax: 04846 - 601 909

Unsere Öffnungszeiten:

Mo. bis Fr.:	08:00 bis 12:30 Uhr 14:30 bis 18:00 Uhr
Samstag:	08:00 bis 12:30 Uhr

Die Hattstedter Apotheke bietet eine schnelle Möglichkeit der Versorgung mit Arzneimitteln. In der Nähe der Arztpraxen finden Sie Briefkästen für Ihre Rezepte oder Bestellwünsche. Diese werden am selben oder am Folgetag an Ihre Nordstrander Adresse oder an den Nordstrand Tourismus (unbedingt vermerken) geliefert. Sie können auch telefonisch direkt in der Apotheke Rezepte und andere Artikel ordern und liefern lassen.

Anbieter*innen

Naturheilpraxis
Monika Sibylle Veres
Heilpraktikerin

Osterkoogstraße 12 · 25845 Nordstrand

Tel.: 04842/901892 · Mobil 016097772742
www.Heilpraktiker-Veres.de
E-Mail: info@heilpraktiker-veres.de

HEILPRAKTIKERIN
KEIKE LENZ

Fußreflexzonentherapie
Ganzheitliche Tiefenmassagen
Shiatsu • Reki • Bachblütentherapie
Progressive Muskelentspannung n. Jacobson

Süden 50 · 25845 Nordstrand
E-Mail: keike@keike-lenz.de
Tel.: 0 48 42 - 900 39 09 & 015 2 - 29 53 13 06

Osterferien

Bis einschließlich 12. April

Montags:

11:00 bis 11:45 Uhr
Aquafitness*

14:00 bis 14:45 Uhr
Ferienschwimmkurs*

15:00 bis 18:30 Uhr
Öffentliches Schwimmen mit Sauna[1]

Dienstags:

14:00 bis 14:45 Uhr
Ferienschwimmkurs*

15:00 bis 18:30 Uhr
Öffentliches Schwimmen mit Sauna[1]

18:30 bis 19:15 Uhr
Aquafit | Mamas und werdende Mamas*

Mittwochs:

07:30 bis 09:00 Uhr
Frühschwimmen

14:00 bis 14:45 Uhr
Ferienschwimmkurs*

15:00 bis 21:30 Uhr
Öffentliches Schwimmen mit Sauna[1]
ab 18 Uhr stdl.: Aufgüsse in der Sauna

Donnerstags:

14:00 bis 14:45 Uhr
Ferienschwimmkurs*

15:00 bis 18:00 Uhr
Öffentliches Schwimmen mit Sauna[1]

18:00 bis 18:45 Uhr
Aquafitness*

Freitags:

07:30 bis 09:00 Uhr
Frühschwimmen

09:00 bis 09:45 Uhr
Aquafitness*

10:00 bis 10:45 Uhr
Aquafitness*

14:00 bis 14:45 Uhr
Ferienschwimmkurs*

15:00 bis 19:30 Uhr
Familiennachmittag mit Sauna[1]

Sams-, Sonn- und Feiertags:

10:00 Uhr bis 15:00 Uhr
Öffentliches Schwimmen mit Sauna[1]

[1]Einlass endet eine Stunde vor Ende
* Anmeldung ist unter 04842-454 oder schwimmbad@nordstrand.de erforderlich.

Schwimmbad & Sauna

Ab 13. April

Montags:

09:00 bis 09:45 Uhr
Babyplatsch I: 3 - 6 Monate*

10:00 bis 10:45 Uhr
Babyplatsch I: 3 - 6 Monate*

11:00 bis 11:45 Uhr
Aquafitness* **++erst ab 20.04.++**

14:15 bis 15:00 Uhr
Seepferdchen Schwimmkurs*

Dienstags:

14:00 bis 14:45 Uhr
Seeräuber Schwimmkurs*

15:00 bis 18:30 Uhr
Öffentliches Schwimmen mit Sauna[1]

18:30 bis 19:15 Uhr
Aquafit | Mamas und werdende Mamas*

19:30 bis 20:15 Uhr
Aquapowerkurs

Mittwochs:

07:30 bis 09:00 Uhr
Frühschwimmen

15:00 bis 21:30 Uhr
Öffentliches Schwimmen mit Sauna[1]
ab 18 Uhr stdl.: Aufgüsse in der Sauna

Donnerstags:

09:00 bis 09:45 Uhr
Babyplatsch II: 7 - 12 Monate*

10:00 bis 10:45 Uhr
Babyplatsch II: 7 - 12 Monate*

11:00 bis 11:45 Uhr
Babyplatsch II: 7 - 12 Monate*

14:00 bis 14:45 Uhr
Wassergewöhnungskurs: 1 - 2 Jahre*

14:15 bis 15:00 Uhr
Seepferdchen Schwimmkurs*

15:00 bis 15:45 Uhr
Wassergewöhnungskurs: 1 - 2 Jahre*

16:00 bis 16:45 Uhr
Wassergewöhnungskurs: 3 - 4 Jahre*

18:00 bis 18:45 Uhr
Aquafitness*

Freitags:

07:30 bis 09:00 Uhr
Frühschwimmen

09:00 bis 09:45 Uhr
Aquafitness* **++erst ab 20.04.++**

10:00 bis 10:45 Uhr
Aquafitness* **++erst ab 20.04.++**

14:15 bis 15:00 Uhr
Seepferdchen Schwimmkurs*

15:00 bis 19:30 Uhr
Familiennachmittag mit Sauna[1]

Sams-, Sonn- und Feiertags:

10:00 Uhr bis 15:00 Uhr
Öffentliches Schwimmen mit Sauna[1]

[1]Einlass endet eine Stunde vor Ende
* Anmeldung ist unter 04842-454 oder schwimmbad@nordstrand.de erforderlich.

Kids

Auf Erkundungstour

Einen **Bouleplatz findet ihr hinter dem Spielplatz am Kurhaus**. Die Boulekugeln könnt ihr an der Tourist Info gegen eine kleine Pfandgebühr von 10 € ausleihen.

Die Schutten von der **Schutzstation Wattenmeer** haben spannende Angebote für euch, schaut einfach in den Veranstaltungskalender.

Grill- und Picknickplatz:
Auf dem Abenteuerspielplatz gegenüber vom Piratenschiff (Am Kurhaus) steht für euch eine große Hütte bereit.

Direkt neben dem **Kurhaus (Tourist Info)** findet ihr einen **Abenteuerspielplatz**.

Kleine Spielplätze sind im **Ortsteil Süden** im **Rungholtweg** und auf dem **Herrendeich in Gaikebüll** zu finden.

Fußball könnt ihr auf unserem **Sportplatz an der Herrendeichschule** spielen. Hier findet ihr auch ein **Volleyballfeld**.

Ein **Riesenschachspiel** steht euch hinter dem Parkplatz am Norderhafen zur Verfügung.

Freizeitangebot für Kinder und Jugendliche (wetterabhängig)

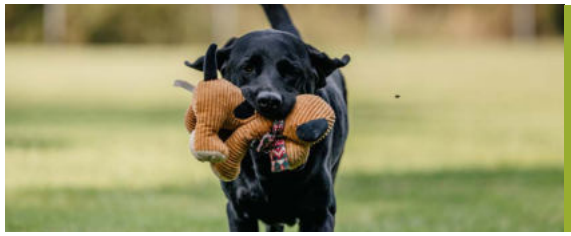

Hunde

Ein Urlaub an der Nordsee ist ein großes Vergnügen für Hunde und ihre Menschen. Endlich ausspannen, den Alltag hinter sich lassen, Ruhe und die gute Luft genießen.

So viel freier Platz auf Deichen und im Watt – das lädt zum Herumtoben geradezu ein. Leider wird der natürliche Jagdtrieb von Hunden besonders Jungvögeln und Lämmern oft zum Verhängnis.

Daher gilt überall am Deich, im Watt und am Strand Leinenpflicht, mit Rücksicht auf Brutvögel und Schafe.

An den Stränden Fuhlehörn **(B5)** und Holmer Siel **(F1)** gibt es ausgewiesene Abschnitte für Hunde. Bitte halte auch hier deinen Vierbeiner an der kurzen Leine!

Der Schutz unserer Brutvögel hat an der Küste unbedingt Vorrang. Daher gilt am Deich und im Watt generell Leinenpflicht, auch an den Abschnitten für Hunde.

Damit verhilfst du Vögeln und Schafen zu einem erheblich stressfreieren Leben. Nutze zum Toben gern die Hundefreilaufzone im Trendermarschkoog **(D6+7)**.

Wir danken für dein Verständnis und wünschen dir und deinem Vierbeinigen Gefährten eine schöne Zeit bei uns auf Nordstrand.
Dein Team des Nordstrand Tourismus

§ 5 (1) Nr. 3 Nationalparkgesetz: im Nationalpark sind Hunde stets angeleint zu führen!
§ 70 (1) Landeswassergesetz: Auf allen Deichen und Vorländern ganzjährig Anleinpflicht!
§ 71 (1) Bundesnaturschutzgesetz: Wenn Hunde besonders schützenswerte Vogelarten verletzen oder töten bzw. Eier beschädigen oder zerstören, kann dies als Straftat dem Halter zur Last gelegt werden.

Im Notfall

Tierarzt
Joachim Becker
Schaapsdrift 2, 25845 Nordstrand **(K4)**
Telefon: 04842 460

Öffnungszeiten:
Mo., Mi., Do. und Fr.
nach telefonischer
Terminvereinbarung.

Kleintiersprechstunde ohne Termin.
In Notfällen telefonisch erreichbar!

Hundekotbeutel

Da jeder saubere Wege und Strände liebt, denke bitte auch hier an die Beutel zur Mitnahme des „Geschäfts".

Sollten die **Beutel einmal vergessen worden oder ausgegangen** sein, **helfen** dir die Mitarbeiterinnen und Mitarbeiter der **Tourist-Information** (Am Kurhaus 27) gerne aus.

Kultur

Inselmuseum

ANDREAS-BUSCH
INSELMUSEUM

des Nordstrander Heimatverein e.V.

Im alten Amtsgebäude (Schulweg 4)

Führungen außerhalb der Öffnungszeiten nach Anmeldung:
04842 / 263 (Dey) oder 900 215 (Schmitz)

Öffnungszeiten

Di.:	09:00 bis 12:00 Uhr
Do., Fr. & Sa.:	15:00 bis 17:00 Uhr
1. Di.:	15:00 bis 18:00 Uhr

Wechselnde Vorträge

Di.:	11:00 Uhr
Do., Fr. & Sa.:	16:00 Uhr
1. Di.:	17:00 Uhr

Bücherlädchen

Das Bücherlädchen

Förderverein für Kultur auf Nordstrand

Gelesene Bücher sind viel zu schade, um sie wegzuwerfen. Also geben wir ihnen die Gelegenheit für ein zweites oder drittes Leben und Anderen die Möglichkeit, sich an deren Inhalt auch zu erfreuen.

Eingang Ostseite bei Edeka Thomsen, Osterdeich 3

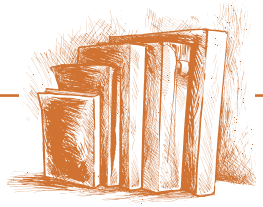

Öffnungszeiten

Di. & Fr.:	14:30 bis 17:30 Uhr

NORDSTRANDER TÖPFEREI

NORDFRIESLANDS GEMÜTLICHKEIT

Gebrauchskeramik nach Vorlagen
alter friesischer Töpferkunst

Süden 44 · Telefon: 0 48 42 - 4 00
www.nordstrander-toepferei.de

Aktuelle Öffnungszeiten online auf unserer Webseite oder auf Facebook.

Vogelkoje

Die Vogelkoje Nordstrand ist heute ein echtes Naturparadies – ein Ort, an dem Geschichte und Natur auf einzigartige Weise zusammenfinden. Einst war der Teich eine ausgeklügelte Fangvorrichtung für Enten – heute dient er als geschützter Rastplatz für zahlreiche Zugvögel, die von August bis Dezember hier eine wohlverdiente Pause einlegen.

Dank eines Schutzzauns kannst du die Tiere aus nächster Nähe beobachten, ohne sie zu stören – ein unvergessliches Naturerlebnis. Rund um den Teich erwartet dich eine abwechslungsreiche Landschaft: eine blühende Streuobstwiese, ein kleiner Wald mit knorrigen Bäumen, dichten Sträuchern, Moosen, Flechten und zarten Frühjahrsblühern.
Mit etwas Glück entdeckst du hier Raben, Wacholderdrosseln – oder sogar einen Eisvogel. Bei spannenden Führungen von Mai bis September erfährst du von engagierten Naturfreunden des Verein Vogelkoje Alter Koog e. V. mehr über die Geschichte und ökologische Vielfalt dieses besonderen Ortes. In der Informationshütte kannst du die heimische Tier- und Pflanzenwelt entdecken – und über eine Klanginstallation den Stimmen der Natur lauschen. Außerhalb der Zeiten können für Gruppen auch separate Führungen gebucht werden.

Auch im Sommer lohnt sich ein Besuch: Dann verwandelt sich die idyllische Streuobstwiese in eine stimmungsvolle Kulisse für Konzerte unter freiem Himmel. Wer tiefer in die Geschichte der Vogelkoje eintauchen möchte, findet weitere Informationen im Buch „Die Vogelkoje im Alten Koog auf Nordstrand" von Karl-Ludwig Petersen, erhältlich in der Tourist Information im Kurhaus.

So findest du uns:

Vogelkoje Nordstrand
Hörnstraße 1
25845 Nordstrand

Kontakt: 04842 - 454

Öffnungszeiten

1. Mai bis 30. September

Führungen

Jeden Mittwoch:	17:00 Uhr
Jeden Sonntag:	11:00 Uhr

JETZT VORMERKEN

SÜDERHAFEN TÖPFEREI
Nordstrand
Tegelistraat 22 · Tel.04842-587
www.suederhafen-toepferei.de
Keramik im Stil unserer Landschaft

Filz & Strick
Schönes und Praktisches aus Filz
Handgefärbtes Garn
Di–So 11–17 Uhr
Nanette Mende
Osterdeich 100
www.filzundstrick.de

Gastronomie

Lokalität	Zahlungsart	Öffnungszeiten
Op'n Snack Norderhafen 19 **(C3)** Tel.: (0 48 42) / 900 88 92 www.opnsnack.de	Bar EC Karte	**Täglich:** 09:00 bis 20:00 Uhr **Warme Küche:** 12:00 bis 19:30 Uhr
Bistro Fuhlehörn Püttenweg **(B5)** Tel.: (0152) / 27 49 07 15	Bar	**Täglich:** 10:00 bis 18:00 Uhr **Warme Küche:** ab 11:00 Uhr
Café & Restaurant Zum Strandkorb Holmer Siel **(F1)** Tel.: (0 48 42) / 90 01 03 www.zum-strandkorb-nordstrand.de	Bar EC Karte	**Mi. bis So.:** 12:00 bis 19:00 Uhr **Schlemmer-frühstück** 09:30 bis 11:30 Uhr (nur auf Anmeldung) **Küchenschluss:** 18:00 Uhr **Ruhetag:** Montag & Dienstag **Karfreitag:** 12:00 bis 19:00 Uhr **Osterso. & Ostermo.:** 13:00 bis 19:00 Uhr **Küchenschluss:** 18:00 Uhr SB-Kiosk 24/7 geöffnet Warme Küche nur mit Reservierung!
Hotel & Restaurant Zur Nordsee Norderhafen 22 **(C3)** Tel.: (0 48 42) / 86 07 www.zur-nordsee.de	Bar EC Karte	**Täglich:** 11:30 bis 14:00 Uhr 17:30 bis 20:30 Uhr **Kaffee & Kuchen:** ganztägig **Ruhetag:** Mittwoch Tischreservierung sind durchgängig telefonisch möglich.

Lokalität	Zahlungsart	Öffnungszeiten
Café & Restaurant - Nordstrander Teestuv Süden 42 **(D5)** Tel.: (0172) / 591 53 33	Bar EC Karte	**Täglich:** 12:00 bis 19:00 Uhr **Küche:** 12:00 bis 18:30 Uhr **Ruhetag:** Donnerstag
Watt'n Grill Süderhafen **(I7)** Tel.: (0151) / 57 66 90 40	Bar	**Do. bis So.:** 12:00 bis 14:00 Uhr 17:00 bis 20:30 Uhr **Ostermo.:** 12:00 bis 14:00 Uhr 17:00 bis 20:30 Uhr
Ristorante & Pizzeria Flori Pohnshalligkoogstraße 17 **(J4)** Tel.: (0160) / 93 848 937 www.ristorante-pizzeria-flori.com	Bar EC Karte	**Di. bis So.:** 17:00 bis 22:00 Uhr **Küche:** 17:00 bis 21:00 Uhr **Ruhetag:** Montag
Hotel & Restaurant Der Pharisäerhof ® Elisabeth-Sophien-Koog 3 **(G4)** Tel.: (0 48 42) / 3 53 www.pharisaeerhof.de	Bar EC Karte (ab 30,-)	**Frühstück:** 07:30 bis 10:30 Uhr mit Anmeldung **Café & Hofladen:** 14:00 bis 17:00 Uhr **Restaurant:** 17:00 bis 21:00 Uhr mit Anmeldung Donnerstag: Extra Schnitzelkarte **Ruhetag:** Dienstag
Smutjes Lütte Kombüse am Campingplatz Elisabeth-Sophien-Koog 17 **(E1)** Tel.:(04842) / 903072 www.nordstrand-camping.de	Bar EC Karte	**Warme Küche** Mo. bis So..: 17:00 bis ca. 20:00 Uhr Sa. u. So. Feiertags auch: 12:00 bis 13:30 Uhr **Hausgemachte Waffeln, Fischbrötchen und Pommes** Sa. u. So. Feiertags: 14:00 bis 16:30 Uhrr **Ruhetag:** Donnerstag außer an Feiertagen
BackBord Dieksbistro & Kaffeestuv Am Kurhaus 12 **(C3)** Tel.:(0152) / 19 701 268	Bar	**Täglich:** 07:30 bis 18:00 Uhr

ÄNDERUNGEN & IRRTÜMER SIND VORBEHALTEN!

Wattenmeer

SCHUTZSTATION WATTENMEER

Seit 1962 engagiert sich die Schutzstation Wattenmeer als unabhängiger Verein für den Schutz des Wattenmeeres. Heute betreuen wir mit über 100 engagierten Freiwilligen an 18 Standorten große Teile des Nationalparks Schleswig-Holsteinisches Wattenmeer. Wir setzen uns zum einen für den Schutz des Wattenmeeres ein. Dabei gehören das regelmäßige Zählen der Rast- und Brutvögel, die Besucherlenkung, die Dokumentation von Störungen und von besonderem Müllaufkommen zu unseren Aufgaben. Darüber hinaus versuchen wir mit unserem bereiten Umweltbildungsangebot das Wattenmeer erlebbar zu machen, denn man schützt nur, was man kennt! Jährlich bieten wir über 8.000 Veranstaltungen an, betreuen Schulklassen und Gruppen in unseren drei Seminarhäusern und präsentieren die Wunderwelt des Wattenmeers in 14 kleinen bis großen Ausstellungen.

Nordstrand

Wir, Katharina Weinberg (Stationsleitung), Désirée (FÖJ), Belana (BFD) und Bjarne (HBFD) sind das Team der Schutzstation Wattenmeer Nordstrand. Seit April 2026 unterstützt Bjarne unsere Arbeit.

Wir führen Gäste ins Watt, durch die Salzwiese und laden zum Vogelkiek ein. Unsere Ausstellung zeigt anschaulich das Watt und seine Bewohner.

Bei Fragen erreichst du uns unter:
Telefon: 04842 - 519
nordstrand@schutzstation-wattenmeer.de

Beltringharder Koog

Seit August 2025 leisten wir, Mirja (FÖJ), Lena (BFD) und Leni (BFD), unseren Freiwilligendienst bei der Schutzstation Wattenmeer im Beltringharder Koog, unterstützt von Stationsleiterin Sesle Jacobs.

Wir bieten Wattführungen, Deichwanderungen und Vogelbeobachtungen an. Unsere Ausstellung zeigt Küstenlebensräume und die Vogelwelt.

Bei Fragen erreichst du uns unter:
Telefon: 04671 - 40 47 330
station@beltringharderkoog.de

Ausstellung | Station Nordstrand

Adresse

Nationalparkhaus Nordstrand
Am Kurhaus 27
25845 Nordstrand
(im Gebäude der TI)

Zeiten

Geöffnet zu den Zeiten der Tourist Info (s. Rückseite Heft)

Eintritt

Der Eintritt ist **kostenlos, aber deine Spende hilft!** Unterstütze unsere Arbeit in Umweltbildung und Naturschutz.

Ausstellung | Station Beltringharder Koog

Adresse

Integrierte Station Westküste | Lüttmoorsiel
Beltringharder Koog 4
25821 Reußenköge
(Badestelle Lüttmoorsiel)

Zeiten

Donnerstag & Freitag:
13:00 bis 17:00 Uhr

Samstag & Sonntag:
11:00 bis 17:00 Uhr

Eintritt

Der Eintritt ist **kostenlos, aber deine Spende hilft!** Unterstütze unsere Arbeit in Umweltbildung und Naturschutz.

Angebote

Naturerlebnisse auf Nordstrand

Scan mich

Buche dein Ticket online!
Onlineticket oder telefonische Anmeldung ist erforderlich. Onlinetickets werden bei begrenzter Teilnehmer* innenzahl bevorzugt.

Nähere Informationen, Veranstaltungskalender und vieles mehr unter:
www.schutzstation.de/no_va

Kinder unter 18 Jahren können nur in Begleitung eines Erwachsenen an unseren Veranstaltungen teilnehmen.

Scan mich

Sämtliche Veranstaltungen, die von der **Schutzstation Wattenmeer auf Nordstrand** angeboten werden, **finden auf Nordstrand statt.** Die jeweiligen Treffpunkte entnimmst du bitte den einzelnen Beschreibungen.
Für alle Veranstaltungen ist eine Anmeldung erforderlich.

Aktuell:
01.04.; 09.04.; 16.04.; 23.04.; 30.04.

Die Nordsee bei Nacht: Nachtwanderung auf Nordstrand - in stimmungsvoller Atmosphäre die Natur entdecken.
Dauer: 1,5 Std.
Preis: Erw. 8€, Kinder 5€
Treffpunkt: Deichkrone Fuhlehörn, Westen 93 **(B5)**

Aktuell:
05.04.; 12.04.; 19.04.; 26.04.

Literarische Wanderung bei Sonnenuntergang - lokalen Sagen und Geschichten im Abendlicht des Wattenmeeres.
Dauer: 1,5 Std.
Preis: Erw. 8€, Kinder 5€
Treffpunkt: Deichkrone Fuhlehörn, Westen 93 **(B5)**

Aktuell:
04.04.; 06.04.; 12.04.; 19.04.

Wattwanderung für Familien & Kinder auf Nordstrand - spielerisch die faszinierenden Bewohner des Wattenmeeres entdecken.
Dauer: 1 Std.
Preis: Erw. 8€, Kinder 5€
Anmeldung: Begrenzte Anzahl an Teilnehmenden.
Treffpunkt: Deichkrone Fuhlehörn, Westen 93 **(B5)**

Aktuell:
05.04.; 09.04.; 13.04.; 22.04.; 27.04.

Kleine Wattwanderung von Fuhlehörn auf Nordstrand - entdecke das Weltnaturerbe hautnah.
Dauer: 1,5 Std.
Preis: Erw. 8€, Kinder 5€
Anmeldung: Begrenzte Anzahl an Teilnehmenden.
Treffpunkt: Deichkrone Fuhlehörn, Westen 93 **(B5)**

Aktuell:
04.04.; 07.04.; 11.04.; 14.04.; 18.04.; 21.04.; 25.04.; 28.04.

Strandfundeworkshop mit anschließendem Bernsteinschleifen und erfahre mehr über seine Herkunft, Müll im Meer und weitere Strandfunde.
Dauer: 1 Std.
Preis: Erw. 12€, Kinder 8€ (Weitere Steine 3€)
Anmeldung: erforderlich
Treffpunkt: Nationalparkhaus am Norderhafen **(C3)**

Aktuell:
26.04.

Kleine Wattwanderung am Dreisprung auf Nordstrand - entdecke das Weltnaturerbe hautnah.
Dauer: 1,5 Std.
Preis: Erw. 8€, Kinder 5€
Anmeldung: Begrenzte Anzahl an Teilnehmenden.
Treffpunkt: Deichkrone Dreisprung **(E8)**

Aktuell:
29.04.

Inselradtour auf Nordstrand - entdecke die Halbinsel per Fahrrad und erhalte Einblicke in ihre Natur und Geschichte.
Dauer: 3,5 Std.
Preis: Erw. 12€, Kinder 6€
Treffpunkt: Nationalparkhaus am Norderhafen **(C3)**

Aktuell:
01.04.; 06.04.; 26.04.

Die Vogelwelt des Beltringharder Koogs beobachten mit Fernglas und Spektiv.
Dauer: 1 Std.
Preis: Erw. 8€, Kinder 5€
Treffpunkt: Holmer Siel **(F1)**

Aktuell:
18.04.

Vogelkundliche Radtour - entdecke und beobachte die Zugvögel auf dem Fahrrad.
Dauer: 2,5 Std.
Preis: Erw. 11€, Kinder 6€
Treffpunkt: Deichkrone Fuhlehörn, Westen 93 **(B5)**

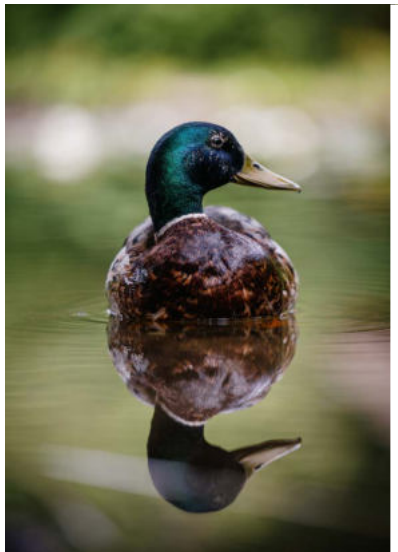

Scan mich

Buche dein Ticket online!
Onlineticket oder telefonische Anmeldung ist erforderlich. Onlinetickets werden bei begrenzter Teilnehmer*innenzahl bevorzugt.

Nähere Informationen, Veranstaltungskalender und vieles mehr unter:
www.schutzstation.de/va_bhk

Scan mich

Sämtliche Veranstaltungen, die von der **Schutzstation Wattenmeer Beltringharder Koog (IWS/Lüttmoorsiel) angeboten werden, finden an der Integrierten Station Beltringharder Koog statt**. Die jeweiligen Treffpunkte entnimmst du bitte den einzelnen Beschreibungen.
Für alle Veranstaltungen ist eine Anmeldung erforderlich.

Aktuell:
03.04.; 06.04.; 08.04.; 16.04.; 18.04.; 20.04.; 26.04.; 27.04.

Führung: Vögel beobachten im Beltringharder Koog - entdecke mit Spektiv und Fernglas die Artenvielfalt und den Lebensraum der Vögel.

Dauer: 1,5 - 2 Std.
Preis: Erw. 8€, Kinder 4€
Treffpunkt: Info-Pavillon Lüttmoorsiel, nördlich Nordstrand / Husum Beltringharder Koog 4, 25821 Reussenköge

Aktuell:
02.04.; 03.04.; 04.04.; 05.04.; 09.04.; 10.04.; 11.04.; 12.04.; 16.04.; 17.04.; 18.04.; 19.04.; 23.04.; 24.04.; 25.04.; 26.04.; 30.04.

Ausstellungsführung: Neue Vogelwelt im Beltringharder Koog in der neuen Ausstellung der Integrierten Station Westküste zum Erkunden und Erleben.

Dauer: 45 min
Preis: 4€
Treffpunkt: Ausstellung Integrierte Station Westküste, nördlich von Nordstrand Beltringharder Koog 4, 25821 Reussenköge

---

Aktuell:
07.04.; 14.04.; 21.04.; 28.04.

Führung: Auf den Spuren des Schimmelreiters - erlebe Theodor Storms Novelle „Der Schimmelreiter" bei einem Deichspaziergang am Originalschauplatz.

Dauer: 1,5 - 2 Std.
Preis: Erw. 8€, Kinder 4€
Treffpunkt: Arlau Schleuse, Hattstedter Koog 42, 25856 Hattstedter Marsch

Aktuell:
05.04.; 12.04.; 19.04.; 26.04.

Vortrag:
360° Wattenmeer „Der Vogelzug"
Erfahre mehr über den besonderen Lebenswandel der Vögel in unserer Region.

Dauer: 1 Std.
Preis: Erw. 6€, Kinder 3€
Treffpunkt: Ausstellung Integrierte Station Westküste, nördlich von Nordstrand Beltringharder Koog 4, 25821 Reussenköge

Saunafans aufgepasst!

Sauna Abende

Gemischte Sauna:
12. & 26. April
jeweils 16:00 bis 19:30 Uhr

Mit exklusiven Aufgüssen & abschließendem Salzpeeling 15,00 Euro pro Person

Besonderes Special: klassische Massage von Mirja (45,00 Euro/30 min)

Sichert euch euren Platz unter:
Tel.: 04842 - 454, E-Mail: info@nordstrand.de

Nordstrand
meine Insel an Land

April '26

	Tag		Hochwasser		Niedrigwasser	
	Mittwoch:	01.04.	01:55 Uhr	14:28 Uhr	08:18 Uhr	20:31 Uhr
●	Donnerstag:	02.04.	02:36 Uhr	15:05 Uhr	08:58 Uhr	21:10 Uhr
	Freitag:	03.04.	03:14 Uhr	15:36 Uhr	09:34 Uhr	21:45 Uhr
	Samstag:	04.04.	03:47 Uhr	16:05 Uhr	10:05 Uhr	22:15 Uhr
	Sonntag:	05.04.	04:19 Uhr	16:33 Uhr	10:32 Uhr	22:44 Uhr
	Montag:	06.04.	04:51 Uhr	17:01 Uhr	10:56 Uhr	23:12 Uhr
	Dienstag:	07.04.	05:20 Uhr	17:28 Uhr	11:20 Uhr	23:37 Uhr
	Mittwoch:	08.04.	05:48 Uhr	17:53 Uhr	11:41 Uhr	
	Donnerstag:	09.04.	06:15 Uhr	18:23 Uhr	00:00 Uhr	12:02 Uhr
☾	Freitag:	10.04.	06:51 Uhr	19:10 Uhr	00:27 Uhr	12:37 Uhr
	Samstag:	11.04.	07:52 Uhr	20:24 Uhr	01:16 Uhr	13:43 Uhr
	Sonntag:	12.04.	09:21 Uhr	21:58 Uhr	02:37 Uhr	15:17 Uhr
	Montag:	13.04.	10:54 Uhr	23:24 Uhr	04:13 Uhr	16:53 Uhr
	Dienstag:	14.04.		12:09 Uhr	05:39 Uhr	18:09 Uhr
	Mittwoch:	15.04.	00:28 Uhr	13:03 Uhr	06:42 Uhr	19:05 Uhr
	Donnerstag:	16.04.	01:16 Uhr	13:49 Uhr	07:33 Uhr	19:54 Uhr
○	Freitag:	17.04.	02:00 Uhr	14:31 Uhr	08:20 Uhr	20:41 Uhr
	Samstag:	18.04.	02:44 Uhr	15:11 Uhr	09:05 Uhr	21:24 Uhr
	Sonntag:	19.04.	03:27 Uhr	15:49 Uhr	09:47 Uhr	22:05 Uhr
	Montag:	20.04.	04:11 Uhr	16:28 Uhr	10:26 Uhr	22:44 Uhr
	Dienstag:	21.04.	04:55 Uhr	17:07 Uhr	11:03 Uhr	23:23 Uhr
	Mittwoch:	22.04.	05:38 Uhr	17:49 Uhr	11:40 Uhr	
	Donnerstag:	23.04.	06:25 Uhr	18:38 Uhr	00:06 Uhr	12:21 Uhr
☽	Freitag:	24.04.	07:21 Uhr	19:38 Uhr	00:54 Uhr	13:12 Uhr
	Samstag:	25.04.	08:30 Uhr	20:53 Uhr	01:54 Uhr	14:19 Uhr
	Sonntag:	26.04.	09:52 Uhr	22:20 Uhr	03:12 Uhr	15:43 Uhr
	Montag:	27.04.	11:18 Uhr	23:42 Uhr	04:43 Uhr	17:11 Uhr
	Dienstag:	28.04.		12:28 Uhr	06:04 Uhr	18:22 Uhr
	Mittwoch:	29.04.	00:42 Uhr	13:16 Uhr	07:01 Uhr	19:13 Uhr
	Donnerstag:	30.04.	01:24 Uhr	13:53 Uhr	07:41 Uhr	19:55 Uhr

○ = Neumond
☽ = Erstes Viertel
● = Vollmond
☾ = Letztes Viertel

Pegelort: **Hafen Strucklahnungshörn**
Zeitzone: **Mitteleuropäische Sommerzeit**

Quelle der Gezeitendaten: Bundesamt für Seeschifffahrt und Hydrographie

Mai '26

	Tag		Hochwasser		Niedrigwasser	
●	Freitag:	01.05.	02:04 Uhr	14:29 Uhr	08:19 Uhr	20:37 Uhr
	Samstag:	02.05.	02:44 Uhr	15:05 Uhr	08:56 Uhr	21:15 Uhr
	Sonntag:	03.05.	03:21 Uhr	15:35 Uhr	09:29 Uhr	21:48 Uhr
	Montag:	04.05.	03:54 Uhr	16:04 Uhr	09:57 Uhr	22:18 Uhr
	Dienstag:	05.05.	04:25 Uhr	16:33 Uhr	10:24 Uhr	22:47 Uhr
	Mittwoch:	06.05.	04:57 Uhr	17:03 Uhr	10:50 Uhr	23:16 Uhr
	Donnerstag:	07.05.	05:28 Uhr	17:33 Uhr	11:18 Uhr	23:45 Uhr
	Freitag:	08.05.	06:00 Uhr	18:08 Uhr	11:47 Uhr	
☾	Samstag:	09.05.	06:38 Uhr	18:53 Uhr	00:18 Uhr	12:23 Uhr
	Sonntag:	10.05.	07:30 Uhr	19:54 Uhr	01:02 Uhr	13:17 Uhr
	Montag:	11.05.	08:42 Uhr	21:10 Uhr	02:06 Uhr	14:34 Uhr
	Dienstag:	12.05.	10:02 Uhr	22:30 Uhr	03:25 Uhr	15:58 Uhr
	Mittwoch:	13.05.	11:16 Uhr	23:37 Uhr	04:43 Uhr	17:14 Uhr
	Donnerstag:	14.05.		12:15 Uhr	05:49 Uhr	18:17 Uhr
	Freitag:	15.05.	00:33 Uhr	13:08 Uhr	06:47 Uhr	19:16 Uhr
○	Samstag:	16.05.	01:26 Uhr	13:57 Uhr	07:42 Uhr	20:10 Uhr
	Sonntag:	17.05.	02:17 Uhr	14:42 Uhr	08:34 Uhr	21:00 Uhr
	Montag:	18.05.	03:06 Uhr	15:25 Uhr	09:20 Uhr	21:46 Uhr
	Dienstag:	19.05.	03:54 Uhr	16:10 Uhr	10:05 Uhr	22:33 Uhr
	Mittwoch:	20.05.	04:44 Uhr	16:57 Uhr	10:48 Uhr	23:20 Uhr
	Donnerstag:	21.05.	05:34 Uhr	17:44 Uhr	11:32 Uhr	
	Freitag:	22.05.	06:24 Uhr	18:35 Uhr	00:07 Uhr	12:18 Uhr
☽	Samstag:	23.05.	07:19 Uhr	19:33 Uhr	00:58 Uhr	13:10 Uhr
	Sonntag:	24.05.	08:22 Uhr	20:38 Uhr	01:54 Uhr	14:11 Uhr
	Montag:	25.05.	09:30 Uhr	21:50 Uhr	02:59 Uhr	15:20 Uhr
	Dienstag:	26.05.	10:39 Uhr	23:01 Uhr	04:11 Uhr	16:32 Uhr
	Mittwoch:	27.05.	11:43 Uhr		05:20 Uhr	17:38 Uhr
	Donnerstag:	28.05.	00:01 Uhr	12:33 Uhr	06:15 Uhr	18:31 Uhr
	Freitag:	29.05.	00:48 Uhr	13:14 Uhr	06:59 Uhr	19:18 Uhr
	Samstag:	30.05.	01:31 Uhr	13:55 Uhr	07:41 Uhr	20:04 Uhr
●	Sonntag:	31.05.	02:16 Uhr	14:36 Uhr	08:22 Uhr	20:48 Uhr

○ = Neumond
☽ = Erstes Viertel
● = Vollmond
☾ = Letztes Viertel

Pegelort: **Hafen Strucklahnungshörn**
Zeitzone: **Mitteleuropäische Sommerzeit**

Quelle der Gezeitendaten: Bundesamt für Seeschifffahrt und Hydrographie

Termine

Informiere dich auch online auf www.nordstrand.de sowie an den Aushängen in der Tourist-Info.

Änderungen & Irrtümer sind vorbehalten!

= Allgemeines Angebot
= Naturkundliches Angebot
= Angebote der Kirche
= Angebote für Familien
= Angebote des Schwimmbades

Mittwoch, 01. April

07:30 bis 09:00 Uhr
Frühschwimmen
Schwimmbad Nordstrand
(Am Kurhaus 27)

13:30 Uhr
Die Vogelwelt des Beltringharder Koogs:
Nähere Infos zu der Veranstaltung finden Sie auf Seite 20 & 21. Dauer: 1 Stunde. Anmeldung erforderlich. Treffpunkt: Holmer Siel **(F1)**

14:00 bis 14:45 Uhr
Ferienschwimmkurs
Ausschließlich mit Anmeldung.
Schwimmbad Nordstrand
(Am Kurhaus 27)

14:30 Uhr
Große Vogelbeobachtungstour im Beltringharder Koog und anderen Hotpots.
Keine Vorkenntnisse erforderlich! Entdecken Sie mit der Nationalpark-Vogelführerin C. Dethleffsen die Faszination der Vögel!! Sie bekommen Infos über die einzelnen Arten, ihr Leben, Eigenarten, Zugwege, Brut, Futter, Körperbau, Einfluss u. Folgen des Klimawandels und vieles mehr, während Sie durch Fernglas oder Spektiv sehen.
Treffpunkt: Lüttmoorsiel an den Infotafeln, Dauer: ca. 2-3h
Anmeldung u. weitere Infos:
www.watt-wandern.de

15:00 bis 21:30 Uhr
Öffentliches Schwimmen mit Sauna ab 18 Uhr stdl.: Aufgüsse in der Sauna
Letzter Einlass 20:30 Uhr
Schwimmbad Nordstrand

16:30 Uhr
Yin Yoga mit Krissi
im Kurmittelhaus, Am Kurhaus 27
Anmeldung: 0151 - 412 88 377

19:30 Uhr - jeden Mittwoch
Probeabend des FFW-Musikzuges
im Feuerwehrhaus. Mitspieler sind herzlich willkommen. Komm vorbei!

20:30 Uhr
Die Nordsee bei Nacht - Nachtwanderung auf Nordstrand:
Nähere Infos zu der Veranstaltung finden Sie auf Seite 20 & 21. Dauer: 1,5 Stunden. Anmeldung erforderlich.
Treffpunkt: Deichkrone Fuhlehörn, Westen 93 **(B5)**

Donnerstag, 02. April

14:00 bis 14:45 Uhr
Ferienschwimmkurs
Ausschließlich mit Anmeldung.
Schwimmbad Nordstrand
(Am Kurhaus 27)

14:00 Uhr
Neue Vogelwelt im Beltringharder Koog - Ausstellungsführung
Nähere Infos zu der Veranstaltung finden Sie auf Seite 20 & 21. Dauer: 45 Minuten
Treffpunkt: Ausstellung Integrierte Station Westküste - Beltringharder Koog

15:00 bis 17:00 Uhr
Öffnungszeiten: Andreas-Busch-Inselmuseum des Nordstrander Heimatvereins e.V. (Schulweg 4)

15:00 bis 18:00 Uhr
Öffentliches Schwimmen mit Sauna
Letzter Einlass 17:00 Uhr
Schwimmbad Nordstrand
(Am Kurhaus 27)

16:00 Uhr
„Der Nordstrander Missionar Ludwig Ingwer Nommensen"
Vortrag im Andreas-Busch-Inselmuseum (Schulweg 4)

16:00 Uhr
Bernsteinschleifen für Erwachsene und Kinder
Erstelle Deine eigene Bernsteinkette unter Anleitung von Jan Hoppe. Materialien werden gestellt. Dauer ca. 1h
Wo: Hofladen Baumbach, Pohnshalligkoogstraße 1
Anmeldung erbeten: 04842/495 oder per E-Mail: shop@lammfleisch.de
Kosten: Spende für den guten weck - R.SH hilft helfen.

18:00 bis 18:45 Uhr
Aquafitness
Ausschließlich mit Anmeldung.
Schwimmbad Nordstrand
(Am Kurhaus 27)

19:00 Uhr
Festliche Feier der Eucharistie
zur Erinnerung an das letzte Abendmahl Jesu im alt-katholischen Theresiendom. Anschließend Agape-Mahl im Gemeinderaum.
Süden **(E5)**

Der **alt-katholische Theresien-Dom ist bis 24:00 Uhr** zur Stille oder dem persönlichen Gebet **geöffnet.**

19:00 Uhr
Gründonnerstag Abend-Andacht
(P. Wiese) in der evangelischen Kirche „St. Vinzenz", Odenbüll 17. **(D5)**

Freitag, 03. April (Karfreitag)

09:30 Uhr
Karfreitag-Gottesdienst mit Abendmahl (P. Wiese) in der evangelischen Kirche „St. Vinzenz", Odenbüll 17. **(D5)**

10:00 bis 15:00 Uhr
Öffentliches Schwimmen mit Sauna
Letzter Einlass: 14:00 Uhr
Schwimmbad Nordstrand
(Am Kurhaus 27)

10:00 Uhr
Watterlebnis für Jedermann, ca. 1,5 h, für Familien mit Kindern, Senioren und Menschen mit Handicap, mit der NP-Watt- und Vogelführerin Chr. Dethleffsen (Physiotherapeutin), es stehen Wattrollstühle (bitte mit anmelden) zur Verfügung (Leihgeb. 8€). Kosten: 7 € pro Pers., Dauer: ca. 1,5h, Treff: Fuhlehörn /Infotafeln, Anmeldung u. weitere Infos unter www.watt-wandern.de

11:00 Uhr
Watterkundungen am Holmer Siel
Beltringharder Koog im küstennahen Bereich, Dauer: 2 Stunden,
Treffpunkt: Am Cafe zum Strandkorb, Navi: Nordstrand, Holmer Siel,
Kosten: Erw. 7 € Ki. bis 12 J. 3€,
Anm. 0160 2521729,
www.wattwandererlebnis.de

14:00 Uhr
Neue Vogelwelt im Beltringharder Koog - Ausstellungsführung
Nähere Infos zu der Veranstaltung finden Sie auf Seite 20 & 21. Dauer: 45 Minuten
Treffpunkt: Ausstellung Integrierte Station Westküste - Beltringharder Koog

14:30 Uhr
Vögel beobachten im Beltringharder Koog
Nähere Infos zu der Veranstaltung finden Sie auf Seite 20 & 21. Dauer: 1,5 - 2 Std. Eine Anmeldung ist erforderlich.
Treffpunkt: Info-Pavillon Lüttmoorsiel - Beltringharder Koog

15:00 Uhr
Liturgie vom Leiden und Sterben Jesu
im alt-katholischen Theresiendom. (Jeder möge bitte, wenn es geht, eine Schnittblume mitbringen.)
Süden **(E5)**

15:00 bis 17:00 Uhr
Öffnungszeiten: Andreas-Busch-Inselmuseum des Nordstrander Heimatvereins e.V. (Schulweg 4)

16:00 Uhr
„Der Nordstrander Missionar Ludwig Ingwer Nommensen"
Vortrag im Andreas-Busch-Inselmuseum (Schulweg 4)

Samstag, 04. April

08:30 Uhr
Wattwanderung für Familien und Kinder auf Nordstrand:
Nähere Infos zu der Veranstaltung finden Sie auf Seite 20 & 21. Dauer: 1 Stunde. Eine Anmeldung ist erforderlich.
Treffpunkt: Deichkrone Fuhlehörn, Westen 93 **(B5)**

09:00 Uhr
Wattenkutscher
Mit Pferd und Wagen durch das Wattenmeer bis auf die Hallig Südfall. Anmeldung erforderlich Montags bis Freitags von 16:00 bis 18:00 Uhr und unter Tel. 04842 300 oder 0171 19 29 952 Abfahrt ab Fuhlehörn, Westen 93, Dauer: ca. 3,5 Std.; inkl. 1,5 Std. Halligaufenthalt. Bitte seien Sie 30 min vor Abfahrt vor Ort.

Hallig Nordstrandischmoor
Gemeinde Nordstrand
Lorendamm
FKK
FAHRRAD-RUNDSTRECKE
führt über Lüttmoorsiel
bis zur Hamburger Hallig
und zurück am Außendeich
nach Nordstrand
Naturschutzgebiet
Beltringharder Koog
Holmer Siel
Wattwanderungen
FAHRRAD-RUNDSTRECKE
führt über Lüttmoorsiel
bis zur Hamburger Hallig
und zurück am Außendeich
nach Nordstrand
Nordstrander Damm (von Husum)
Kunstwerk:
„7 Flaggen – 7 Köge"
0
0,5
1 km
Nationalpark
Wattenmeer
ELISABETH-
SOPHIEN-
KOOG
OSTERKOOG
MORSUMKOOG
POHNS-
HALLIG-
KOOG
ALTERKOOG
TRENDER-
MARSCHKOOG
NEUKOOG
Norderhafen
Mitteldeichshörn
Strucklahnungshörn
Fährhafen · Insel- u. Halligfahrten
Kurzentrum
Am Kurhaus
Vogelkoje
Wattwanderungen
Wattkutschfahrten
Familienstrand
Fuhlehörn
Westen
Süden
Odenbüll
Schul- und Sportgelände
Herrendeich
Yachthafen
Süderhafen
Salzwiesen
An de Wehl
Dreisprung
Wattwanderungen
Oben
Holmerfährweg
Kiefhuck
Osterdeich
Neuer Weg
Hamburger Deich
Hüttenweg
Jebeweg
Edomsharder Weg
Siedlungsweg
Norderquerweg
Landsweg
Dammchaussee
Süderquerweg
Pohnshalligkoogstr.
Schaapsdrift
Finkenallee
Hamm Chaussee
Kolonat
Morsumkoogstr.
Neukoogstr.
Friesenweg
England
Oster-
koogstr.
Engländer Deich
Moordeich
Tegelstraat
Evensbüller Chaussee
Alterkoog Chaussee
Mitteldeich
Kreuzweg
Hörnstraße
Püttenweg
Grüner Weg
Schlossweg
Trendermarschweg
Langer Deich
Fasanenweg
Rungholtweg
Am Rhein-tal
Campingplatz
Wohnmobilplatz
Strandkorbvermietung
Familienstrand
Hundestrand
Hundefreilauf
Spielplatz
Bushaltestelle
Touristinformation
Kurhaus
Hallenbad
Badestelle mit Dusche
Surfgebiet
Fahrradverleih
Direktvermarkter
Töpferei
Kunstgewerbe
Inselmuseum
sprechendes Fernrohr
Postagentur
Informationstafel
Nationalpark Haus
Deichübergang
Deich
Hauptstraße
Gemeindestraße
Fahrradstrecke
Fuß-/Fahrradweg
Arzt
Tierarzt
öfftl. E-Tankstelle (Auto)
öfftl. E-Tankstelle (Fahrrad)
Hot Spot
Geldautomaten
Restaurant/Gaststätte
Bistro/Kiosk
Café
Lebensmittel
Bäcker
Parkplatz
Öffentliches WC
Behinderten WC
A B C D E F G H I J K
1 2 3 4 5 6 7 8

10:00 bis 15:00 Uhr
Öffentliches Schwimmen mit Sauna
Letzter Einlass: 14:00 Uhr
Schwimmbad Nordstrand
(Am Kurhaus 27)

11:00 Uhr
Strandfundeworkshop mit anschließendem Bernsteinschleifen
Nähere Infos zu der Veranstaltung finden Sie auf Seite 20 & 21.
Dauer: 1 Stunde.
Eine Anmeldung ist erforderlich.
Treffpunkt: Nationalparkhaus am Norderhafen **(C3)**

14:00 Uhr
Neue Vogelwelt im Beltringharder Koog - Ausstellungsführung
Nähere Infos zu der Veranstaltung finden Sie auf Seite 20 & 21. Dauer: 45 Minuten
Treffpunkt: Ausstellung Integrierte Station Westküste - Beltringharder Koog

15:00 bis 17:00 Uhr
Öffnungszeiten: Andreas-Busch-Inselmuseum des Nordstrander Heimatvereins e.V. (Schulweg 4)

16:00 Uhr
„Der Nordstrander Missionar Ludwig Ingwer Nommensen“
Vortrag im Andreas-Busch-Inselmuseum (Schulweg 4)

Nordstrander Osterfeuer
ab 17:00 Uhr: Spiel & Spaß
ab 18:00 Uhr: Entzünden des Feuers
durch die Gemeinde; Für das leibliche Wohl sorgt die Landjugend Nordstrand; Ort: Süderhafen

21:00 Uhr
Festliche Feier der Osternacht
im alt-katholischen Theresiendom mit Entzündung des Osterfeuers und der Osterkerze, Osterlob, Wasserweihe und Feier der österlichen Eucharistie. Anschließend österliches Beisammensein in der Kirche.
Süden **(E5)**

22:00 Uhr
Osternacht - mit Kerzenlicht und Taufe
(P. Wiese) in der evangelischen Kirche „St. Vinzenz“, Odenbüll 17. **(D5)**

Sonntag, 05. April

09:00 Uhr
Heilige Messe/Wortgottesfeier
in der röm.- kath. Kirche „St. Knud“
Herrendeich 2 **(E5)**

09:30 Uhr
Ostern - Festgottesdienst mit Abendmahl und Posaunenchor (P. Wiese) in der evangelischen Kirche „St. Vinzenz“, Odenbüll 17. **(D5)**

09:00 Uhr
Wattenkutscher
Mit Pferd und Wagen durch das Wattenmeer bis auf die Hallig Südfall. Anmeldung erforderlich Montags bis Freitags von 16:00 bis 18:00 Uhr und unter Tel. 04842 300 oder 0171 19 29 952
Abfahrt ab Fuhlehörn, Westen 93,
Dauer: ca. 3,5 Std.; inkl. 1,5 Std. Halligaufenthalt. Bitte seien Sie 30 min vor Abfahrt vor Ort.

Schifffahrten
ab Nordstrand

ADLER-SCHIFFE

© C. Kruse

INSEL AMRUM
DI. - SO.
9:15 & 14:35 UHR
ca. 2 oder 7 Std. Aufenthalt
Rückkehr 14:30 oder 19:40 Uhr

HIER BUCHEN

HALLIG HOOGE
DI. - SO.
9:15 & 14:35 UHR
ca. 3 oder 8 Std. Aufenthalt
Rückkehr 14:30 oder 19:40 Uhr

HIER BUCHEN

INSEL SYLT
DI. - SO. | 9:15 UHR
ca. 5 ½ Std. Aufenthalt
Rückkehr 19:40 Uhr

HIER BUCHEN

©Föhr Tourismus, Deich Bear 3195

INSEL FÖHR
DI. - SO. | 9:15 UHR
ca. 5 ½ Std. Aufenthalt
Rückkehr 19:40 Uhr

HIER BUCHEN

INSEL HELGOLAND
DI. + MI. | 9:15 UHR
3¾ Std. Aufenthalt
Rückkkehr 19:40 Uhr

HIER BUCHEN

Änderungen vorbehalten!

www.adler-schiffe.de/nordstrand
Adler-Schiffe GmbH & Co. KG · Hörnstr. 4 · Nordstrand · Tel. 04651/9870888

10 % Rabatt bei Onlinebuchung

ADLER-SCHIFFE

Halligen & Inseln // MS Adler V ab Strucklahnungshörn

Datum	Abfahrt		Ziel	Aufenthalt	Rückk.
April					
Do., 2.4.	12:15	i	Hallig Nordstrandischmoor & Seehunde inkl. Seetierfang	Aufenthalt 1½ Std. ab Hallig 15:15	18:15
Karfr. Fr., 3.4.	10:00	i	Hallig Gröde & Seehunde inkl. Seetierfang	Aufenthalt 1½ Std. ab Hallig 15:00	17:00
Sa., 4.4.	10:15	i	Weltnaturerbefahrt zu den Seehunden inkl. Seetierfang	–	14:30
Ostern So., 5.4.	11:00	i	Weltnaturerbefahrt zu den Seehunden inkl. Seetierfang	–	14:30
	11:00		Pellworm mit Inselrundfahrt & Seehunden inkl. Seetierfang	Aufenthalt 4 Std. ab Pellworm 17:35¹	18:10
Ostern Mo., 6.4.	11:00	i	Weltnaturerbefahrt zu den Seehunden inkl. Seetierfang	–	14:30
	11:00		Pellworm mit Inselrundfahrt & Seehunden inkl. Seetierfang	Aufenthalt 4 Std. ab Pellworm 17:35¹	18:10
So., 12.4.	11:00	i	Weltnaturerbefahrt zu den Seehunden inkl. Seetierfang	–	14:30
	11:00		Pellworm mit Inselrundfahrt & Seehunden inkl. Seetierfang	Aufenthalt 4 Std. ab Pellworm 17:35¹	18:10
Do., 30.4.	11:00	i	Hallig Gröde & Seehunde inkl. Seetierfang	Aufenthalt 1½ Std. ab Hallig 14:00	17:30

*Fahrten mit Seetierfang
i Fahrt mit fachkundiger Erklärung zum Nationalpark

KINDER FREI

Preise

Weltnaturerbefahrt
Seehunde + Seetierfang
Erw. 31 € / Ki. frei / Fam. 62 €

Hallig Gröde & Seetierfang
+ Seehunde
Erw. 36,50 € / Ki. frei
Fam. 73 €

Hallig Nordstrandischmoor
Seehunde + Seetierfang
Erw. 36,50 € / Ki. frei / Fam. 73 €

Pellworm mit Inselrundfahrt
& Seehunde + Seetierfang
Erw. 49 € / Ki. 24,50 €
Fam. 111 €

Kinder fahren frei innerhalb des Familientickets, ansonsten 26,50 € (Halligen) oder 24 (Seehunde)
Kinder: 4 - 14 Jahre
Fam.: 2 Erw. und max. 3 Ki.
Hund: 4,50 €

HIER BUCHEN

10 % Rabatt bei Onlinebuchung

www.adler-schiffe.de/nordstrand
Adler-Schiffe GmbH & Co. KG · Hörnstr. 4 · Nordstrand · Telefon 04651/9870888

09:00 Uhr
Kleine Wattwanderung von Fuhlehörn auf Nordstrand:
Nähere Infos zu der Veranstaltung finden Sie auf Seite 20 & 21.
Dauer: 1,5 Stunden.
Anmeldung erforderlich.
Treffpunkt: Deichkrone Fuhlehörn, Westen 93 **(B5)**

10:00 bis 15:00 Uhr
Öffentliches Schwimmen mit Sauna
Letzter Einlass: 14:00 Uhr
Schwimmbad Nordstrand
(Am Kurhaus 27)

14:00 Uhr
Neue Vogelwelt im Beltringharder Koog - Ausstellungsführung
Nähere Infos zu der Veranstaltung finden Sie auf Seite 20 & 21. Dauer: 45 Minuten
Treffpunkt: Ausstellung Integrierte Station Westküste - Beltringharder Koog

15:00 Uhr
Vortrag:
360° Wattenmeer „Der Vogelzug"
Nähere Infos zu der Veranstaltung finden Sie auf Seite 20 & 21. Dauer: 1 Std.
Treffpunkt: Ausstellung Integrierte Station Westküste - Beltringharder Koog

15:30 bis 16:30 Uhr
Open Ship am Seenotkreuzer Eiswette
im Hafen Strucklahnungshörn.

17:30 Uhr
Festliche Feier des Abendlobes
zum Abschluss des Ostersonntages im alt-katholischen Theresiendom. Gefeiert als Taufvesper mit Taufe von Smila Sposito-Ehlers. Zu diesem Abendlob werden von der Osterkerze die Grablichter für die Verstorbenen zu allen Gräbern auf dem Deichfriedhof gebracht. Süden **(E5)**

18:00 Uhr
Vortrag im Veranstaltungsraum der Deutschen Gesellschaft zur Rettung Schiffbrüchiger (DGzRS) im Kurhaus Nordstrand, Am Kurhaus 27
(ohne Anmeldung)
Wir berichten anschaulich über die Arbeit auf See, über bewegende Einsätze und die Bedeutung der ehrenamtlichen und professionellen Mannschaften. Es gibt spannende Einblicke in den Alltag der Retter und der Herausforderungen, denen sie sich stellen müssen, um Menschenleben zu retten. Am Nachmittag können Sie sich den Seenotrettungskreuzer EISWETTE aus der Nähe bei einem OpenShip ansehen. Am Abend bieten wir eine Zeit voller maritimer Geschichten, beeindruckender Erfahrungen und echter Küstenkultur.

Copyright „Die Seenotretter – DGzRS / Dirk Wiggers"

19:00 Uhr
Literarische Wanderung bei Sonnenuntergang:
Nähere Infos zu der Veranstaltung finden Sie auf Seite 20 & 21. Dauer: 1,5 Stunden.
Anmeldung erforderlich. Treffpunkt: Deichkrone Fuhlehörn, Westen 93 **(B5)**

Montag, 06. April (Ostermontag)

09:00 Uhr
Wattwanderung für Familien und Kinder auf Nordstrand:
Nähere Infos zu der Veranstaltung finden Sie auf Seite 20 & 21. Dauer: 1 Stunde.
Eine Anmeldung ist erforderlich.
Treffpunkt: Deichkrone Fuhlehörn, Westen 93 **(B5)**

09:30 Uhr
MITMACH-Gottesdienst mit Ostereiersuche (Kigo-Team, P. Wiese) in der evangelischen Kirche „St. Vinzenz", Odenbüll 17. **(D5)**

09:30 Uhr
Wattenkutscher
Mit Pferd und Wagen durch das Wattenmeer bis auf die Hallig Südfall.
Anmeldung erforderlich Montags bis Freitags von 16:00 bis 18:00 Uhr und unter Tel. 04842 300 oder 0171 19 29 952
Abfahrt ab Fuhlehörn, Westen 93,
Dauer: ca. 3,5 Std.; inkl. 1,5 Std. Halligaufenthalt. Bitte seien Sie 30 min vor Abfahrt vor Ort.

10:00 Uhr
Festliche Feier der Eucharistie
für Suchende, Ungläubige, Zweifler und andere gute Christen im alt-katholischen Theresiendom.
Süden **(E5)**

10:00 bis 15:00 Uhr
Öffentliches Schwimmen mit Sauna MIT OSTEREISUCHE!
Letzter Einlass: 14:00 Uhr
Schwimmbad Nordstrand
(Am Kurhaus 27)

11:00 Uhr
Wattwanderungen zur Hallig Nordstrandischmoor
Dauer 5 Std. 2 Std. auf der Hallig mit Einkehr im Halligkrug. Gesamtstrecke 10 km, Treffpunkt: Beltringharder Koog, Lüttmoorsiel, Info-Pavillon, Navi: Badestelle Lüttmoorsiel, Reußenköge, Kosten: Erw. 10 € Ki. bis 12 J. 5 €,
Anm. 0160 2521729,
www.wattwandererlebnis.de

14:00 Uhr
Festlicher Oster-Gottesdienst
(P. Wiese) auf Lüttmoor.

15:00 Uhr
Vögel beobachten im Beltringharder Koog
Nähere Infos zu der Veranstaltung finden Sie auf Seite 20 & 21.
Dauer: 1,5 - 2 Std.
Eine Anmeldung ist erforderlich.
Treffpunkt: Info-Pavillon
Lüttmoorsiel - Beltringharder Koog

16:00 Uhr
Die Vogelwelt des Beltringharder Koogs:
Nähere Infos zu der Veranstaltung finden Sie auf Seite 20 & 21. Dauer: 1 Stunde.
Anmeldung erforderlich. Treffpunkt: Holmer Siel **(F1)**

ab 20:00 Uhr
Anonyme Alkoholiker
Treffen der Gruppe der Anonymen Alkoholiker, der Al-Anon-Angehörigen und Freunde im Nommensen Haus, Odenbüll 17 **(D5)**

Dienstag, 07. April

09:00 Uhr
morgenLicht –
Aufwachen – Den Tag beginnen.
Feier des Morgenlobes im alt-katholischen Theresiendom.
Süden **(E5)**

09:30 Uhr
Wattenkutscher
Mit Pferd und Wagen durch das Wattenmeer bis auf die Hallig Südfall. Anmeldung erforderlich Montags bis Freitags von 16:00 bis 18:00 Uhr und unter Tel. 04842 300 oder 0171 19 29 952 Abfahrt ab Fuhlehörn, Westen 93, Dauer: ca. 3,5 Std.; inkl. 1,5 Std. Halligaufenthalt. Bitte seien Sie 30 min vor Abfahrt vor Ort.

14:00 bis 14:45 Uhr
Ferienschwimmkurs
Ausschließlich mit Anmeldung.
Schwimmbad Nordstrand
(Am Kurhaus 27)

15:00 Uhr
Strandfundeworkshop mit anschließendem Bernsteinschleifen
Nähere Infos zu der Veranstaltung finden Sie auf Seite 20 & 21.
Dauer: 1 Stunde.
Eine Anmeldung ist erforderlich.
Treffpunkt: Nationalparkhaus am Norderhafen **(C3)**

15:00 bis 18:00 Uhr
Öffnungszeiten: Andreas-Busch-Inselmuseum des Nordstrander Heimatvereins e.V. (Schulweg 4)

15:00 bis 18:30 Uhr
Öffentliches Schwimmen mit Sauna
Letzter Einlass 17:30 Uhr
Schwimmbad Nordstrand

16:00 Uhr
Auf den Spuren des Schimmelreiters
Nähere Infos zu der Veranstaltung finden Sie auf Seite 20 & 21.
Dauer: 1,5 - 2 Std.
Treffpunkt: Arlau Schleuse, Hattstedter Marsch

16:30 Uhr
Hatha Yoga mit Krissi
im Kurmittelhaus, Am Kurhaus 27
Anmeldung: 0151 - 412 88 377

17:00 Uhr
„Nordstrand, Curd Jürgens und der Kinofilm „Der Pfarrer von St. Pauli““
Vortrag im Andreas-Busch-Inselmuseum (Schulweg 4)

18:30 bis 19:15 Uhr
Aquafit | Mamas und werdende Mamas
Ausschließlich mit Anmeldung.
Schwimmbad Nordstrand
(Am Kurhaus 27)

Mittwoch, 08. April

07:30 bis 09:00 Uhr
Frühschwimmen
Schwimmbad Nordstrand
(Am Kurhaus 27)

NORDSTRAND REISEN
LUKAS JÖNS

- Vermittlung u. Vermarktung von Ferienobjekten
- Erfolgreiche Online u. Direkt-vermittlung auf über 750 Portalen
- Haus- u. Gästebetreuung
- Wäsche- u. Reinigungsservice

Mobil: 0151 - 10 357 137
E-Mail: info@nordstrand.reisen
Web: www.nordstrand.reisen

EDEKA
Thomsen
Osterdeich 3 · 25845 Nordstrand
Mail: thomsen.nord@edeka.de
Tel.: 04842 99 80
Mo. bis Fr. 7:30 - 18:00 Uhr · Sa. 07:30 - 13:00 Uhr

Es steht für Sie, gegen Leihgebühr, ein Partyanhänger sowie ein zwei Kühlanhänger zur Verfügung. Der Party Anhänger ist mit Tresen & Kühlschrank ausgestattet.

Pharisäerhof

Restaurant & Café Pharisäerhof

Täglich Frühstücksbufett *von 07:30 bis 10:30 Uhr (mit Anmeldung)*
Regionale ***Fleischgerichte*** *und* ***Vegetarisches***
Donnerstag's *zusätzlich* ***„Schnitzelkarte"***
Fischgerichte: *von Matjes über Brathering (nach Oma`s Rezept) bis hin zu Rotbarsch, Wildlachs, Kabeljau, Seelachs, Nordseekrabben und Garnelen*

Aus unserer eigenen Manufaktur:

- *Torte, Blechkuchen und Windbeutel*
- *Kaffeespezialitäten und unser „Original Pharisäer"*
- *Unser MuKu-Eis aus der Milch vom hiesigen Bauern*

Öffnungszeiten: Café täglich 14:00 – 17:00 Uhr / Restaurant täglich 17:00 – 21:00 Uhr / dienstags Ruhetag / Tel. 04842 - 353
Familie Scheler · Elisabeth-Sophien-Koog 3 · 25845 Nordstrand · www.pharisaeerhof.de · Instagram: pharisaeerhof · Facebook: Pharisäerhof

10:00 Uhr
Wattenkutscher
Mit Pferd und Wagen durch das Wattenmeer bis auf die Hallig Südfall. Anmeldung erforderlich Montags bis Freitags von 16:00 bis 18:00 Uhr und unter Tel. 04842 300 oder 0171 19 29 952 Abfahrt ab Fuhlehörn, Westen 93, Dauer: ca. 3,5 Std.; inkl. 1,5 Std. Halligaufenthalt. Bitte seien Sie 30 min vor Abfahrt vor Ort

14:00 bis 14:45 Uhr
Ferienschwimmkurs
Ausschließlich mit Anmeldung. Schwimmbad Nordstrand (Am Kurhaus 27)

14:00 Uhr
Watterlebnis für Jedermann, ca. 1,5 h, für Familien mit Kindern, Senioren und Menschen mit Handicap, mit der NP-Watt- und Vogelführerin Chr. Dethleffsen (Physiotherapeutin), es stehen Wattrollstühle (bitte mit anmelden) zur Verfügung (Leihgeb. 8€). Kosten: 7 € pro Pers., Dauer: ca. 1,5h, Treff: Fuhlehörn /Infotafeln, Anmeldung u. weitere Infos unter www.watt-wandern.de

15:00 bis 17:00 Uhr
Spieletreff im Gemeinderaum der alt-katholischen Theresien-Gemeinde neben der Kirche. Frauen und Männer, Einheimische, Urlauberinnen und Urlauber können bei Kaffee und Kuchen ihrer Spiellust freien Lauf lassen. Süden **(E5)**

15:00 bis 21:30 Uhr
Öffentliches Schwimmen mit Sauna ab 18 Uhr stdl.: Aufgüsse in der Sauna Letzter Einlass 20:30 Uhr Schwimmbad Nordstrand

16:00 Uhr
Vögel beobachten im Beltringharder Koog
Nähere Infos zu der Veranstaltung finden Sie auf Seite 20 & 21. Dauer: 1,5 - 2 Std. Eine Anmeldung ist erforderlich. Treffpunkt: Info-Pavillon Lüttmoorsiel - Beltringharder Koog

16:30 Uhr
Yin Yoga mit Krissi
im Kurmittelhaus, Am Kurhaus 27 Anmeldung: 0151 - 412 88 377

19:30 Uhr - jeden Mittwoch
Probeabend des FFW-Musikzuges
im Feuerwehrhaus. Mitspieler sind herzlich willkommen. Komm vorbei!

Donnerstag, 09. April

10:30 Uhr
Kleine Wattwanderung von Fuhlehörn auf Nordstrand:
Nähere Infos zu der Veranstaltung finden Sie auf Seite 20 & 21. Dauer: 1,5 Stunden. Anmeldung erforderlich. Treffpunkt: Deichkrone Fuhlehörn, Westen 93 **(B5)**

11:00 Uhr
Wattenkutscher
Mit Pferd und Wagen durch das Wattenmeer bis auf die Hallig Südfall. Anmeldung erforderlich Montags bis Freitags von 16:00 bis 18:00 Uhr und unter Tel. 04842 300 oder 0171 19 29 952 Abfahrt ab Fuhlehörn, Westen 93, Dauer: ca. 3,5 Std.; inkl. 1,5 Std. Halligaufenthalt. Bitte seien Sie 30 min vor Abfahrt vor Ort.

14:00 Uhr
Neue Vogelwelt im Beltringharder Koog - Ausstellungsführung
Nähere Infos zu der Veranstaltung finden Sie auf Seite 20 & 21. Dauer: 45 Minuten Treffpunkt: Ausstellung Integrierte Station Westküste - Beltringharder Koog

14:00 bis 14:45 Uhr
Ferienschwimmkurs
Ausschließlich mit Anmeldung. Schwimmbad Nordstrand (Am Kurhaus 27)

15:00 bis 17:00 Uhr
Öffnungszeiten: Andreas-Busch-Inselmuseum des Nordstrander Heimatvereins e.V. (Schulweg 4)

15:00 bis 18:00 Uhr
Öffentliches Schwimmen mit Sauna
Letzter Einlass 17:00 Uhr Schwimmbad Nordstrand (Am Kurhaus 27)

16:00 Uhr
„Nordstrand, Curd Jürgens und der Kinofilm „Der Pfarrer von St. Pauli““
Vortrag im Andreas-Busch-Inselmuseum (Schulweg 4)

18:00 bis 18:45 Uhr
Aquafitness
Ausschließlich mit Anmeldung. Schwimmbad Nordstrand (Am Kurhaus 27)

18:30 Uhr
abendStern – Ruhig werden – Den Tag beenden.
Meditative Feier der Eucharistie zum Tagesabschluss im alt-katholischen Theresiendom. Süden **(E5)**

20:30 Uhr
Die Nordsee bei Nacht - Nachtwanderung auf Nordstrand:
Nähere Infos zu der Veranstaltung finden Sie auf Seite 20 & 21. Dauer: 1,5 Stunden. Anmeldung erforderlich. Treffpunkt: Deichkrone Fuhlehörn, Westen 93 **(B5)**

Freitag, 10. April (Ende der Osterferien)

07:30 bis 09:00 Uhr
Frühschwimmen
Schwimmbad Nordstrand (Am Kurhaus 27)

09:00 bis 09:45 Uhr
Aquafitness
Ausschließlich mit Anmeldung. Schwimmbad Nordstrand (Am Kurhaus 27)

10:00 bis 10:45 Uhr
Aquafitness
Ausschließlich mit Anmeldung. Schwimmbad Nordstrand (Am Kurhaus 27)

10:00 Uhr
Wattenkutscher
Mit Pferd und Wagen durch das Wattenmeer bis auf die Hallig Südfall. Anmeldung erforderlich Montags bis Freitags von 16:00 bis 18:00 Uhr und unter Tel. 04842 300 oder 0171 19 29 952 Abfahrt ab Fuhlehörn, Westen 93, Dauer: ca. 3,5 Std.; inkl. 1,5 Std. Halligaufenthalt. Bitte seien Sie 30 min vor Abfahrt vor Ort.

10:00 Uhr
Wattwanderung und Vogelbeobachtung zur Hallig Südfall, mit NP Wattführerteam von C. Dethleffsen
Während der Wattwanderung gibt es viele Informationen über Entstehung des Wattenmeeres, Küstenschutz, NP, Weltnaturerbe, Bewohner im u. auf dem Wattboden, über Brut- und Zugvögel und vieles mehr. Verpflegung kann auf der Hallig gekauft werden, denken Sie bitte an wetterfeste Kleidung. Hunde sind an langer Leine herzl .willkommen.
Dauer:ca. 5,5-6 h, Strecke gesamt: 14km,
Kosten: 20,00€, K: bis 12J. 10,00€
Treff: Nordstrand/Fuhlehörn
an den Infotafeln,
Anmeldung u. weitere Infos
unter www.watt-wandern.de

14:00 Uhr
Neue Vogelwelt im Beltringharder Koog - Ausstellungsführung
Nähere Infos zu der Veranstaltung finden Sie auf Seite 20 & 21. Dauer: 45 Minuten
Treffpunkt: Ausstellung Integrierte Station Westküste - Beltringharder Koog

14:00 bis 14:45 Uhr
Ferienschwimmkurs
Ausschließlich mit Anmeldung.
Schwimmbad Nordstrand
(Am Kurhaus 27)

15:00 bis 17:00 Uhr
Öffnungszeiten: Andreas-Busch-Inselmuseum des Nordstrander Heimatvereins e.V. (Schulweg 4)

15:00 bis 19:30 Uhr
Familiennachmittag mit Sauna
Letzter Einlass: 18:30 Uhr
Schwimmbad Nordstrand
(Am Kurhaus 27)

16:00 Uhr
„Nordstrand, Curd Jürgens und der Kinofilm „Der Pfarrer von St. Pauli““
Vortrag im Andreas-Busch-Inselmuseum (Schulweg 4)

18:30 Uhr
Stammtisch
für Mitglieder und gerne auch Nichtmitglieder des Kulturvereins Nordstrand. Geselliges Beisammensein mit Austausch über Erlebtes und Geplantes. Restaurant „Zur Nordsee“ am Norderhafen **(C3)**

Samstag, 11. April

10:00 bis 15:00 Uhr
Öffentliches Schwimmen mit Sauna
Letzter Einlass: 14:00 Uhr
Schwimmbad Nordstrand
(Am Kurhaus 27)

11:00 Uhr
Strandfundeworkshop mit anschließendem Bernsteinschleifen
Nähere Infos zu der Veranstaltung finden Sie auf Seite 20 & 21.
Dauer: 1 Stunde.
Eine Anmeldung ist erforderlich.
Treffpunkt: Nationalparkhaus am Norderhafen **(C3)**

12:00 Uhr
Wattenkutscher
Mit Pferd und Wagen durch das Wattenmeer bis auf die Hallig Südfall. Anmeldung erforderlich Montags bis Freitags von 16:00 bis 18:00 Uhr und unter Tel. 04842 300 oder 0171 19 29 952
Abfahrt ab Fuhlehörn, Westen 93,
Dauer: ca. 3,5 Std.; inkl. 1,5 Std. Halligaufenthalt. Bitte seien Sie 30 min vor Abfahrt vor Ort.

Carsten Rehbein
Ferienhausvermietung – in guten Händen.

Suchen Sie die perfekte Unterkunft für Ihren Urlaub? Dann sind Sie bei uns genau richtig!

Wir bieten Ihnen gemütliche Fewos & Ferienhäuser in verschiedenen Größen & Lagen, moderne Ausstattung mit Komfort und freundlichem Service.

Freuen Sie sich auf erholsame und erlebnisreiche Tage auf Nordstrand!

Sie besitzen eine Ferienimmobilie auf Nordstrand und möchten sie stressfrei vermieten?

Wir bieten Ihnen umfassenden, professionellen Service und stehen Ihnen mit unserem Rundum-sorglos-Service zur Seite.

Vertrauen Sie auf unsere langjährige Erfahrung. Lassen Sie Ihren Traum Wirklichkeit werden.

Mail: carsten@fhv-rehbein.de | Mobil: 0151 5181 4520 | www.ferienhausvermietung-nordstrand.de

GALERIE »LAT DI TIED«

LÄNDLICHE *lebensArt*
Süden 46
25845 Nordstrand

· Schmuck und exklusive Ledertaschen
· Hüte, Kleidung, Filzobjekte und Accessoires von Anni Mo Design

Liuba Nails Studio
MIT VIEL LIEBE IM DETAIL

Beratungsgespräche:
Nagelpflege - Design und Veränderungen
Maniküre und Pediküre
Nagelmodellage und Nageldesign
Entfernung von Kunstnägeln und Lacken
Nagelverlängerungen und Verstärkung
Reparatur von Naturnägeln
Hand und Fußmassagen

Am Kurhaus 27 · 25845 Nordstrand
Termine: 0174/8251890

14:00 Uhr
Neue Vogelwelt im Beltringharder Koog - Ausstellungsführung
Nähere Infos zu der Veranstaltung finden Sie auf Seite 20 & 21. Dauer: 45 Minuten Treffpunkt: Ausstellung Integrierte Station Westküste - Beltringharder Koog

15:00 bis 17:00 Uhr
Öffnungszeiten: Andreas-Busch-Inselmuseum des Nordstrander Heimatvereins e.V. (Schulweg 4)

16:00 Uhr
„Nordstrand, Curd Jürgens und der Kinofilm „Der Pfarrer von St. Pauli““
Vortrag im Andreas-Busch-Inselmuseum (Schulweg 4)

18:00 Uhr
Taufgottesdienst (P. Wiese) in der evangelischen Kirche „St. Vinzenz“, Odenbüll 17. **(D5)**

Sonntag, 12. April

09:00 Uhr
Heilige Messe/Wortgottesfeier
in der röm.- kath. Kirche „St. Knud“ Herrendeich 2 **(E5)**

09:30 Uhr
Konfirmation-Festgottesdienst mit Abendmahl (mit Gospelchor, Kirchengemeinderat, P. Wiese) in der evangelischen Kirche „St. Vinzenz“, Odenbüll 17. **(D5)**

10:00 bis 15:00 Uhr
Öffentliches Schwimmen mit Sauna
Letzter Einlass: 14:00 Uhr Schwimmbad Nordstrand (Am Kurhaus 27)

10:00 Uhr
Festliche Feier der Eucharistie
für Suchende, Ungläubige, Zweifler und anderer guter Menschen im alt-katholischen Theresiendom. Anschließend Kirchencafé. Süden **(E5)**

12:00 Uhr
Wattenkutscher
Mit Pferd und Wagen durch das Wattenmeer bis auf die Hallig Südfall. Anmeldung erforderlich Montags bis Freitags von 16:00 bis 18:00 Uhr und unter Tel. 04842 300 oder 0171 19 29 952 Abfahrt ab Fuhlehörn, Westen 93, Dauer: ca. 3,5 Std.; inkl. 1,5 Std. Halligaufenthalt. Bitte seien Sie 30 min vor Abfahrt vor Ort.

12:00 Uhr
Wattwanderung und Vogelbeobachtung zur Hallig Südfall, mit NP Wattführerteam von C. Dethleffsen Während der Wattwanderung gibt es viele Informationen über Entstehung des Wattenmeeres, Küstenschutz, NP, Weltnaturerbe, Bewohner im u. auf dem Wattboden, über Brut- und Zugvögel und vieles mehr. Verpflegung kann auf der Hallig gekauft werden, denken Sie bitte an wetterfeste Kleidung. Hunde sind an langer Leine herzl .willkommen. Dauer:ca. 5,5-6 h, Strecke gesamt: 14km, Kosten: 20,00€, K: bis 12J. 10,00€ Treff: Nordstrand/Fuhlehörn an den Infotafeln, Anmeldung u. weitere Infos unter www.watt-wandern.de

13:30 Uhr
Wattwanderung für Familien und Kinder auf Nordstrand:
Nähere Infos zu der Veranstaltung finden Sie auf Seite 20 & 21. Dauer: 1 Stunde. Eine Anmeldung ist erforderlich. Treffpunkt: Deichkrone Fuhlehörn, Westen 93 **(B5)**

14:00 Uhr
Neue Vogelwelt im Beltringharder Koog - Ausstellungsführung
Nähere Infos zu der Veranstaltung finden Sie auf Seite 20 & 21. Dauer: 45 Minuten Treffpunkt: Ausstellung Integrierte Station Westküste - Beltringharder Koog

15:00 Uhr
Vortrag:
360° Wattenmeer „Der Vogelzug“
Nähere Infos zu der Veranstaltung finden Sie auf Seite 20 & 21. Dauer: 1 Std. Treffpunkt: Ausstellung Integrierte Station Westküste - Beltringharder Koog

16:00 bis 19:30 Uhr
Gemischter Saunaabend
Ausschließlich mit Anmeldung. Zum Feierabend gibt es noch ein abschließendes Salzpeeling. Wir haben 15 Plätze zur Verfügung. 15,00 € pro Person. Schwimmbad Nordstrand (Am Kurhaus 27)

19:30 Uhr
Literarische Wanderung bei Sonnenuntergang:
Nähere Infos zu der Veranstaltung finden Sie auf Seite 20 & 21. Dauer: 1,5 Stunden. Anmeldung erforderlich. Treffpunkt: Deichkrone Fuhlehörn, Westen 93 **(B5)**

Montag, 13. April

15:00 Uhr
Wattenkutscher
Mit Pferd und Wagen durch das Wattenmeer bis auf die Hallig Südfall. Anmeldung erforderlich Montags bis Freitags von 16:00 bis 18:00 Uhr und unter Tel. 04842 300 oder 0171 19 29 952 Abfahrt ab Fuhlehörn, Westen 93, Dauer: ca. 3,5 Std.; inkl. 1,5 Std. Halligaufenthalt. Bitte seien Sie 30 min vor Abfahrt vor Ort.

15:00 Uhr
Kleine Wattwanderung von Fuhlehörn auf Nordstrand:
Nähere Infos zu der Veranstaltung finden Sie auf Seite 20 & 21. Dauer: 1,5 Stunden. Anmeldung erforderlich. Treffpunkt: Deichkrone Fuhlehörn, Westen 93 **(B5)**

ab 20:00 Uhr
Anonyme Alkoholiker
Treffen der Gruppe der Anonymen Alkoholiker, der Al-Anon-Angehörigen und Freunde im Nommensen Haus, Odenbüll 17 **(D5)**

Dienstag, 14. April

09:00 bis 12:00 Uhr
Öffnungszeiten: Andreas-Busch-Inselmuseum des Nordstrander Heimatvereins e.V. (Schulweg 4)

09:00 Uhr
morgenLicht – Aufwachen – Den Tag beginnen.
Feier des Morgenlobes im alt-katholischen Theresiendom. Anschließend „Frühstück in Gemeinschaft“. Süden **(E5)**

11:00 Uhr
„Der „Sturmflutkelch von Nordstrand“ - seine Geschichte und Bedeutung.“
Vortrag im Andreas-Busch-Inselmuseum (Schulweg 4)

15:00 Uhr
Strandfundeworkshop mit anschließendem Bernsteinschleifen
Nähere Infos zu der Veranstaltung finden Sie auf Seite 20 & 21. Dauer: 1 Stunde. Eine Anmeldung ist erforderlich. Treffpunkt: Nationalparkhaus am Norderhafen **(C3)**

15:00 bis 18:30 Uhr
Öffentliches Schwimmen mit Sauna
Letzter Einlass 17:30 Uhr
Schwimmbad Nordstrand
(Am Kurhaus 27)

16:00 Uhr
Wattenkutscher
Mit Pferd und Wagen durch das Wattenmeer bis auf die Hallig Südfall. Anmeldung erforderlich Montags bis Freitags von 16:00 bis 18:00 Uhr und unter Tel. 04842 300 oder 0171 19 29 952 Abfahrt ab Fuhlehörn, Westen 93, Dauer: ca. 3,5 Std.; inkl. 1,5 Std. Halligaufenthalt. Bitte seien Sie 30 min vor Abfahrt vor Ort.

16:30 Uhr
Hatha Yoga mit Krissi
im Kurmittelhaus, Am Kurhaus 27
Anmeldung: 0151 - 412 88 377

17:00 Uhr
Auf den Spuren des Schimmelreiters
Nähere Infos zu der Veranstaltung finden Sie auf Seite 20 & 21. Dauer: 1,5 - 2 Std. Treffpunkt: Arlau Schleuse, Hattstedter Marsch

18:30 bis 19:15 Uhr
Aquafit | Mamas und werdende Mamas
Ausschließlich mit Anmeldung.
Schwimmbad Nordstrand
(Am Kurhaus 27)

19:00 Uhr
10. Nordstrander Winterkino
Der Kulturverein Nordstrand zeigt den Film **„My Penguin Friend"**
Brasilianisches Drama 2024
Nach seiner Rettung von der Ölpest, verändert ein kleiner, verirrter Pinguin das Leben und die Seele eines untröstlichen, brasilianischen Fischers. Auf eindrückliche Weise werden er und das kleine Tier dicke Freunde, die so eng miteinander verbunden sind, dass selbst der grosse, weite Ozean sie nicht mehr zu trennen vermag. Eintritt frei - Spenden erbeten Im Saal der Nordstrander Feuerwehr **(E5)**

19:30 bis 20:15 Uhr
Aquapowerkurs
Intensives Training für den ganzen Körper; 11,- pro Person; Ausschließlich mit Anmeldung.
Schwimmbad Nordstrand
(Am Kurhaus 27)

Mittwoch, 15. April

07:30 bis 09:00 Uhr
Frühschwimmen
Schwimmbad Nordstrand
(Am Kurhaus 27)

13:00 Uhr
Vögel beobachten in Lüttmoorsiel im Beltringharder Koog!
Keine Vorkenntnisse erforderlich! Lassen Sie sich anstecken von der Faszination der Vögel!! Wir beobachten sie mit Fernglas und Spektiv bei ihrer Rast an Land, vor, nach oder während der Futtersuche im Watt. Sie bekommen Infos über die einzelnen Arten, ihr Leben, Eigenarten, Zugwege, Brut, Futter, Körperbau, Einfluss und Folgen des Klimawandels und vieles mehr!
Treffpunkt: Lüttmoorsiel an den Infotafeln, Dauer: ca.1,5h, Kosten: 12,00€, Anmeldung u. weitere Infos: www.watt-wandern.de

15:00 bis 21:30 Uhr
Öffentliches Schwimmen mit Sauna
Letzter Einlass 20:30 Uhr
Schwimmbad Nordstrand
(Am Kurhaus 27)

16:30 Uhr
Yin Yoga mit Krissi
im Kurmittelhaus, Am Kurhaus 27
Anmeldung: 0151 - 412 88 377

16:30 Uhr
Wattenkutscher
Mit Pferd und Wagen durch das Wattenmeer bis auf die Hallig Südfall. Anmeldung erforderlich Montags bis Freitags von 16:00 bis 18:00 Uhr und unter Tel. 04842 300 oder 0171 19 29 952 Abfahrt ab Fuhlehörn, Westen 93, Dauer: ca. 3,5 Std.; inkl. 1,5 Std. Halligaufenthalt. Bitte seien Sie 30 min vor Abfahrt vor Ort.

SMUTJES
LÜTTE KOMBÜSE AM CAMPINGPLATZ
WARME KÜCHE
HAUSGEMACHTE WAFFELN
FISCHBRÖTCHEN
POMMES U.V.M
AKTUELLLE ÖFFNUNGSZEITEN FINDEN SIE VORNE IM HEFT AUF DEN „GASTRO" SEITEN
ELISABETH-SOPHIEN-KOOG 17 · 25845 NORDSTRAND
TELEFON: 04842 - 903072

18:30 Uhr
abendStern – Ruhig werden – Den Tag beenden.
Feier des Abendlobes zum Tagesabschluss, mit Vertretern des Metropolitankapitels des Erzbistums Utrecht in den Niederlanden im alt-katholischen Theresiendom.
Süden **(E5)**

19:30 Uhr - jeden Mittwoch
Probeabend des FFW-Musikzuges
im Feuerwehrhaus. Mitspieler sind herzlich willkommen. Komm vorbei!

Hofladen Baumbach
Nordstrand
Pohnshalligkoogstraße 1
25845 Nordstrand · Tel. 048 42/4 95 · Fax 6 80
Großer Speicher für Woll- und Fellprodukte!
In unserem Hofladen erhalten Sie:
• Frisches Lammfleisch aus heimischer Aufzucht und eigener Schlachtung. Ganzes Lamm, ½ Lamm oder Teilstücke vom Lamm fachgerecht zerlegt und truhenfertig vakuumverpackt.
• Fleisch vom Robustrind Galloway aus eigener Zucht, Schlachtung und Zerlegung.
• Wurstspezialitäten vom Lamm und Gallowayrind in großer Auswahl!
Fleischgenuss besonderer Art!
• Von Mai bis Oktober verschiedene Sorten frischen Schaf- und Ziegenkäse aus Nordfriesland.
• Fertiggerichte vom Lamm und Galloway.
• Postversand von Frischfleisch, Dauerwaren und Convenience vom Lamm und Gallowayrind, sowie Non-Food-Artikel ganzjährig möglich.
www.lammfleisch.de

Donnerstag, 16. April

12:30 Uhr
Vögel beobachten im Beltringharder Koog
Nähere Infos zu der Veranstaltung finden Sie auf Seite 20 & 21.
Dauer: 1,5 - 2 Std.
Eine Anmeldung ist erforderlich.
Treffpunkt: Info-Pavillon Lüttmoorsiel - Beltringharder Koog

14:00 Uhr
Neue Vogelwelt im Beltringharder Koog - Ausstellungsführung
Nähere Infos zu der Veranstaltung finden Sie auf Seite 20 & 21. Dauer: 45 Minuten
Treffpunkt: Ausstellung Integrierte Station Westküste - Beltringharder Koog

15:00 bis 17:00 Uhr
Öffnungszeiten: Andreas-Busch-Inselmuseum des Nordstrander Heimatvereins e.V. (Schulweg 4)

16:00 Uhr
„Der „Sturmflutkelch von Nordstrand" - seine Geschichte und Bedeutung."
Vortrag im Andreas-Busch-Inselmuseum (Schulweg 4)

16:30 Uhr
Wattenkutscher
Mit Pferd und Wagen durch das Wattenmeer bis auf die Hallig Südfall. Anmeldung erforderlich Montags bis Freitags von 16:00 bis 18:00 Uhr und unter Tel. 04842 300 oder 0171 19 29 952 Abfahrt ab Fuhlehörn, Westen 93, Dauer: ca. 3,5 Std.; inkl. 1,5 Std. Halligaufenthalt. Bitte seien Sie 30 min vor Abfahrt vor Ort.

18:00 bis 18:45 Uhr
Aquafitness
Ausschließlich mit Anmeldung.
Schwimmbad Nordstrand
(Am Kurhaus 27)

18:30 Uhr
abendStern – Ruhig werden – Den Tag beenden.
Meditative Feier der Eucharistie zum Tagesabschluss im alt-katholischen Theresiendom. Süden **(E5)**

20:30 Uhr
Die Nordsee bei Nacht - Nachtwanderung auf Nordstrand:
Nähere Infos zu der Veranstaltung finden Sie auf Seite 20 & 21. Dauer: 1,5 Stunden.
Anmeldung erforderlich.
Treffpunkt: Deichkrone Fuhlehörn, Westen 93 **(B5)**

Freitag, 17. April

07:30 bis 09:00 Uhr
Frühschwimmen
Schwimmbad Nordstrand
(Am Kurhaus 27)

14:00 Uhr
Große Vogelbeobachtungstour im Beltringharder Koog und anderen Hotpots.
Keine Vorkenntnisse erforderlich!
Entdecken Sie mit der Nationalpark-Vogelführerin C. Dethleffsen die Faszination der Vögel!! Sie bekommen Infos über die einzelnen Arten, ihr Leben, Eigenarten, Zugwege, Brut, Futter, Körperbau, Einfluss u. Folgen des Klimawandels und vieles mehr, während Sie durch Fernglas oder Spektiv sehen.
Treffpunkt: Lüttmoorsiel an den Infotafeln, Dauer: ca. 2-3h
Anmeldung u. weitere Infos:
www.watt-wandern.de

14:00 Uhr
Neue Vogelwelt im Beltringharder Koog - Ausstellungsführung
Nähere Infos zu der Veranstaltung finden Sie auf Seite 20 & 21. Dauer: 45 Minuten
Treffpunkt: Ausstellung Integrierte Station Westküste - Beltringharder Koog

15:00 bis 17:00 Uhr
Öffnungszeiten: Andreas-Busch-Inselmuseum des Nordstrander Heimatvereins e.V. (Schulweg 4)

15:00 bis 19:30 Uhr
Familiennachmittag mit Sauna
Letzter Einlass: 18:30 Uhr
Schwimmbad Nordstrand
(Am Kurhaus 27)

16:00 Uhr
„Der „Sturmflutkelch von Nordstrand" - seine Geschichte und Bedeutung."
Vortrag im Andreas-Busch-Inselmuseum (Schulweg 4)

17:00 Uhr
Wattenkutscher
Mit Pferd und Wagen durch das Wattenmeer bis auf die Hallig Südfall. Anmeldung erforderlich Montags bis Freitags von 16:00 bis 18:00 Uhr und unter Tel. 04842 300 oder 0171 19 29 952 Abfahrt ab Fuhlehörn, Westen 93, Dauer: ca. 3,5 Std.; inkl. 1,5 Std. Halligaufenthalt. Bitte seien Sie 30 min vor Abfahrt vor Ort.

18:00 bis 19:30 Uhr
Kakaozeremonie für Herz & Seele
90 Minuten zum Durchatmen, Ankommen und Auftanken mit zeremoniellem Kakao und Meditation.
45 € pro Person; Anmeldung:
moin@seelentau-und-funkenflug.de
Tel.: 01577-4479855
Kurhaus Nordstrand **(C3)**

Samstag, 18. April

10:00 bis 15:00 Uhr
Öffentliches Schwimmen mit Sauna
Letzter Einlass: 14:00 Uhr
Schwimmbad Nordstrand
(Am Kurhaus 27)

11:00 Uhr
Strandfundeworkshop mit anschließendem Bernsteinschleifen
Nähere Infos zu der Veranstaltung finden Sie auf Seite 20 & 21.
Dauer: 1 Stunde.
Eine Anmeldung ist erforderlich.
Treffpunkt: Nationalparkhaus am Norderhafen **(C3)**

14:00 Uhr
Neue Vogelwelt im Beltringharder Koog - Ausstellungsführung
Nähere Infos zu der Veranstaltung finden Sie auf Seite 20 & 21. Dauer: 45 Minuten
Treffpunkt: Ausstellung Integrierte Station Westküste - Beltringharder Koog

14:00 Uhr
Vögel beobachten im Beltringharder Koog
Nähere Infos zu der Veranstaltung finden Sie auf Seite 20 & 21.
Dauer: 1,5 - 2 Std.
Eine Anmeldung ist erforderlich.
Treffpunkt: Info-Pavillon Lüttmoorsiel - Beltringharder Koog

14:30 Uhr
Vogelkundliche Radtour
Nähere Infos zu der Veranstaltung finden Sie auf Seite 20 & 21. Dauer: 2,5 Stunden.
Eine Anmeldung ist erforderlich.
Treffpunkt: Deichkrone Fuhlehörn, Westen 93 **(B5)**

15:00 bis 17:00 Uhr
Öffnungszeiten: Andreas-Busch-Inselmuseum des Nordstrander Heimatvereins e.V. (Schulweg 4)

16:00 Uhr
„Der „Sturmflutkelch von Nordstrand" - seine Geschichte und Bedeutung."
Vortrag im Andreas-Busch-Inselmuseum (Schulweg 4)

17:00 Uhr
Wohnzimmerkonzert mit Anne Liv: „Edle Klänge"
Ihre zweite Sprache ist Musik. Sie spricht, wo Worte enden. Ihre Stimme ist vielseitig und emotional im Einsatz. Mit Liedern der etwas leichteren Muse und für Momente, die in Erinnerung bleiben. Ihr Ziel ist es, Emotionen spürbar zu machen und unvergessliche Erlebnisse zu schaffen. Klönen bei Kaffee, Kuchen und Kartoffelsuppe ist auch im Angebot. Die Veranstaltung wird unterstützt vom Kulturverein Nordstrand.
Im Deichhaus „Lyckdiek" bei Inga Bodenburg, Langer Deich 2, Spendenempfehlung 10 € **(F6)**

Sonntag, 19. April

08:00 Uhr
Wattwanderung für Familien und Kinder auf Nordstrand:
Nähere Infos zu der Veranstaltung finden Sie auf Seite 20 & 21. Dauer: 1 Stunde. Eine Anmeldung ist erforderlich. Treffpunkt: Deichkrone Fuhlehörn, Westen 93 **(B5)**

09:00 Uhr
Heilige Messe/Wortgottesfeier
in der röm.- kath. Kirche „St. Knud" Herrendeich 2 **(E5)**

09:30 Uhr
Familien-Gottesdienst mit Abschluss des Kinderkonfirmandenjahres
(P. Wiese) in der evangelischen Kirche „St. Vinzenz", Odenbüll 17. **(D5)**

10:00 Uhr
Festliche Feier der Eucharistie
für Suchende, Ungläubige, Zweifler und anderer guter Menschen im alt-katholischen Theresiendom. Anschließend Kirchencafé. Süden **(E5)**

10:00 bis 15:00 Uhr
Öffentliches Schwimmen mit Sauna
Letzter Einlass: 14:00 Uhr
Schwimmbad Nordstrand
(Am Kurhaus 27)

14:00 Uhr
Neue Vogelwelt im Beltringharder Koog - Ausstellungsführung
Nähere Infos zu der Veranstaltung finden Sie auf Seite 20 & 21. Dauer: 45 Minuten Treffpunkt: Ausstellung Integrierte Station Westküste - Beltringharder Koog

15:00 Uhr
Vortrag:
360° Wattenmeer „Der Vogelzug"
Nähere Infos zu der Veranstaltung finden Sie auf Seite 20 & 21. Dauer: 1 Std. Treffpunkt: Ausstellung Integrierte Station Westküste - Beltringharder Koog

19:30 Uhr
Literarische Wanderung bei Sonnenuntergang:
Nähere Infos zu der Veranstaltung finden Sie auf Seite 20 & 21. Dauer: 1,5 Stunden. Anmeldung erforderlich. Treffpunkt: Deichkrone Fuhlehörn, Westen 93 **(B5)**

Montag, 20. April

09:00 Uhr
Wattenkutscher
Mit Pferd und Wagen durch das Wattenmeer bis auf die Hallig Südfall. Anmeldung erforderlich Montags bis Freitags von 16:00 bis 18:00 Uhr und unter Tel. 04842 300 oder 0171 19 29 952 Abfahrt ab Fuhlehörn, Westen 93, Dauer: ca. 3,5 Std.; inkl. 1,5 Std. Halligaufenthalt. Bitte seien Sie 30 min vor Abfahrt vor Ort.

11:00 bis 11:45 Uhr
Aquafitness
Ausschließlich mit Anmeldung. Schwimmbad Nordstrand (Am Kurhaus 27)

15:00 Uhr
Vögel beobachten im Beltringharder Koog
Nähere Infos zu der Veranstaltung finden Sie auf Seite 20 & 21. Dauer: 1,5 - 2 Std. Eine Anmeldung ist erforderlich. Treffpunkt: Info-Pavillon Lüttmoorsiel - Beltringharder Koog

ab 20:00 Uhr
Anonyme Alkoholiker
Treffen der Gruppe der Anonymen Alkoholiker, der Al-Anon-Angehörigen und Freunde im Nommensen Haus, Odenbüll 17 **(D5)**

Dienstag, 21. April

09:00 bis 12:00 Uhr
Öffnungszeiten: Andreas-Busch-Inselmuseum des Nordstrander Heimatvereins e.V. (Schulweg 4)

09:00 Uhr
morgenLicht – Aufwachen – Den Tag beginnen.
Feier des Morgenlobes im alt-katholischen Theresiendom. Süden **(E5)**

09:00 Uhr
Wattenkutscher
Mit Pferd und Wagen durch das Wattenmeer bis auf die Hallig Südfall. Anmeldung erforderlich Montags bis Freitags von 16:00 bis 18:00 Uhr und unter Tel. 04842 300 oder 0171 19 29 952 Abfahrt ab Fuhlehörn, Westen 93, Dauer: ca. 3,5 Std.; inkl. 1,5 Std. Halligaufenthalt. Bitte seien Sie 30 min vor Abfahrt vor Ort.

11:00 Uhr
„Rungholt, sein Untergang und das Wirken von Andreas Busch"
Vortrag im Andreas-Busch-Inselmuseum (Schulweg 4)

15:00 Uhr
Strandfundeworkshop mit anschließendem Bernsteinschleifen
Nähere Infos zu der Veranstaltung finden Sie auf Seite 20 & 21. Dauer: 1 Stunde. Eine Anmeldung ist erforderlich. Treffpunkt: Nationalparkhaus am Norderhafen **(C3)**

15:00 bis 18:30 Uhr
Öffentliches Schwimmen mit Sauna
Letzter Einlass 17:30 Uhr
Schwimmbad Nordstrand
(Am Kurhaus 27)

16:30 Uhr
Hatha Yoga mit Krissi
im Kurmittelhaus, Am Kurhaus 27
Anmeldung: 0151 - 412 88 377

17:00 Uhr
Auf den Spuren des Schimmelreiters
Nähere Infos zu der Veranstaltung finden Sie auf Seite 20 & 21.
Dauer: 1,5 - 2 Std.
Treffpunkt: Arlau Schleuse, Hattstedter Marsch

18:30 bis 19:15 Uhr
Aquafit | Mamas und werdende Mamas
Ausschließlich mit Anmeldung.
Schwimmbad Nordstrand
(Am Kurhaus 27)

19:30 bis 20:15 Uhr
Aquapowerkurs
Intensives Training für den ganzen Körper; 11,- pro Person;
Ausschließlich mit Anmeldung.
Schwimmbad Nordstrand
(Am Kurhaus 27)

Mittwoch, 22. April

07:30 bis 09:00 Uhr
Frühschwimmen
Schwimmbad Nordstrand
(Am Kurhaus 27)

09:30 Uhr
Wattenkutscher
Mit Pferd und Wagen durch das Wattenmeer bis auf die Hallig Südfall.
Anmeldung erforderlich Montags bis Freitags von 16:00 bis 18:00 Uhr und unter Tel. 04842 300 oder 0171 19 29 952
Abfahrt ab Fuhlehörn, Westen 93,
Dauer: ca. 3,5 Std.; inkl. 1,5 Std. Halligaufenthalt. Bitte seien Sie 30 min vor Abfahrt vor Ort.

10:00 Uhr
Kleine Wattwanderung von Fuhlehörn auf Nordstrand:
Nähere Infos zu der Veranstaltung finden Sie auf Seite 20 & 21.
Dauer: 1,5 Stunden.
Anmeldung erforderlich.
Treffpunkt: Deichkrone Fuhlehörn, Westen 93 **(B5)**

15:00 bis 17:00 Uhr
Spieletreff im Gemeinderaum der alt-katholischen Theresien-Gemeinde neben der Kirche. Frauen und Männer, Einheimische, Urlauberinnen und Urlauber können bei Kaffee und Kuchen ihrer Spiellust freien Lauf lassen.
Süden **(E5)**

15:00 bis 21:30 Uhr
Öffentliches Schwimmen mit Sauna
Letzter Einlass 20:30 Uhr
Schwimmbad Nordstrand
(Am Kurhaus 27)

16:30 Uhr
Yin Yoga mit Krissi
im Kurmittelhaus, Am Kurhaus 27
Anmeldung: 0151 - 412 88 377

19:30 Uhr - jeden Mittwoch
Probeabend des FFW-Musikzuges
im Feuerwehrhaus. Mitspieler sind herzlich willkommen. Komm vorbei!

Donnerstag, 23. April

10:00 Uhr
Wattenkutscher
Mit Pferd und Wagen durch das Wattenmeer bis auf die Hallig Südfall.
Anmeldung erforderlich Montags bis Freitags von 16:00 bis 18:00 Uhr und unter Tel. 04842 300 oder 0171 19 29 952
Abfahrt ab Fuhlehörn, Westen 93,
Dauer: ca. 3,5 Std.; inkl. 1,5 Std. Halligaufenthalt. Bitte seien Sie 30 min vor Abfahrt vor Ort.

14:00 Uhr
Neue Vogelwelt im Beltringharder Koog - Ausstellungsführung
Nähere Infos zu der Veranstaltung finden Sie auf Seite 20 & 21. Dauer: 45 Minuten
Treffpunkt: Ausstellung Integrierte Station Westküste - Beltringharder Koog

15:00 bis 17:00 Uhr
Öffnungszeiten: Andreas-Busch-Inselmuseum des Nordstrander Heimatvereins e.V. (Schulweg 4)

16:00 Uhr
„Rungholt, sein Untergang und das Wirken von Andreas Busch“
Vortrag im Andreas-Busch-Inselmuseum (Schulweg 4)

18:00 bis 18:45 Uhr
Aquafitness
Ausschließlich mit Anmeldung.
Schwimmbad Nordstrand
(Am Kurhaus 27)

18:30 Uhr
abendStern –
Ruhig werden – Den Tag beenden.
Meditative Feier der Eucharistie zum Tagesabschluss im alt-katholischen Theresiendom.
Süden **(E5)**

21:00 Uhr
Die Nordsee bei Nacht - Nachtwanderung auf Nordstrand:
Nähere Infos zu der Veranstaltung finden Sie auf Seite 20 & 21. Dauer: 1,5 Stunden.
Anmeldung erforderlich.
Treffpunkt: Deichkrone Fuhlehörn, Westen 93 **(B5)**

Freitag, 24. April

07:30 bis 09:00 Uhr
Frühschwimmen
Schwimmbad Nordstrand
(Am Kurhaus 27)

09:00 bis 09:45 Uhr
Aquafitness
Ausschließlich mit Anmeldung.
Schwimmbad Nordstrand
(Am Kurhaus 27)

10:00 bis 10:45 Uhr
Aquafitness
Ausschließlich mit Anmeldung.
Schwimmbad Nordstrand
(Am Kurhaus 27)

11:00 Uhr
Wattenkutscher
Mit Pferd und Wagen durch das Wattenmeer bis auf die Hallig Südfall.
Anmeldung erforderlich Montags bis Freitags von 16:00 bis 18:00 Uhr und unter Tel. 04842 300 oder 0171 19 29 952
Abfahrt ab Fuhlehörn, Westen 93,
Dauer: ca. 3,5 Std.; inkl. 1,5 Std. Halligaufenthalt. Bitte seien Sie 30 min vor Abfahrt vor Ort.

14:00 Uhr
Neue Vogelwelt im Beltringharder Koog - Ausstellungsführung
Nähere Infos zu der Veranstaltung finden Sie auf Seite 20 & 21.
Dauer: 45 Minuten
Treffpunkt: Ausstellung Integrierte Station Westküste - Beltringharder Koog

15:00 bis 17:00 Uhr
Öffnungszeiten: Andreas-Busch-Inselmuseum des Nordstrander Heimatvereins e.V. (Schulweg 4)

15:00 bis 19:30 Uhr
Familiennachmittag mit Sauna
Letzter Einlass: 18:30 Uhr
Schwimmbad Nordstrand
(Am Kurhaus 27)

16:00 Uhr
„Rungholt, sein Untergang und das Wirken von Andreas Busch"
Vortrag im Andreas-Busch-Inselmuseum (Schulweg 4)

Samstag, 25. April

10:00 bis 15:00 Uhr
Öffentliches Schwimmen mit Sauna
Letzter Einlass: 14:00 Uhr
Schwimmbad Nordstrand
(Am Kurhaus 27)

11:00 Uhr
Strandfundeworkshop mit anschließendem Bernsteinschleifen
Nähere Infos zu der Veranstaltung finden Sie auf Seite 20 & 21.
Dauer: 1 Stunde.
Eine Anmeldung ist erforderlich.
Treffpunkt: Nationalparkhaus am Norderhafen **(C3)**

11:30 Uhr
Wattenkutscher
Mit Pferd und Wagen durch das Wattenmeer bis auf die Hallig Südfall. Anmeldung erforderlich Montags bis Freitags von 16:00 bis 18:00 Uhr und unter Tel. 04842 300 oder 0171 19 29 952 Abfahrt ab Fuhlehörn, Westen 93, Dauer: ca. 3,5 Std.; inkl. 1,5 Std. Halligaufenthalt. Bitte seien Sie 30 min vor Abfahrt vor Ort.

11:30 Uhr
Wattwanderung und Vogelbeobachtung zur Hallig Südfall, mit NP Wattführerteam von C. Dethleffsen
Während der Wattwanderung gibt es viele Informationen über Entstehung des Wattenmeeres, Küstenschutz, NP, Weltnaturerbe, Bewohner im u. auf dem Wattboden, über Brut- und Zugvögel und vieles mehr. Verpflegung kann auf der Hallig gekauft werden, denken Sie bitte an wetterfeste Kleidung. Hunde sind an langer Leine herzl .willkommen.
Dauer:ca. 5,5-6 h, Strecke gesamt: 14km, Kosten: 20,00€, K: bis 12J. 10,00€
Treff: Nordstrand/Fuhlehörn an den Infotafeln,
Anmeldung u. weitere Infos unter www.watt-wandern.de

12:30 Uhr
Wattwanderungen zur Hallig Nordstrandischmoor
Dauer 5 Std. 2 Std. auf der Hallig mit Einkehr im Halligkrug. Gesamtstrecke 10 km, Treffpunkt: Beltringharder Koog, Lüttmoorsiel, Info-Pavillon, Navi: Badestelle Lüttmoorsiel, Reußenköge, Kosten: Erw. 10 € Ki. bis 12 J. 5 €,
Anm. 0160 2521729,
www.wattwandererlebnis.de

14:00 Uhr
Neue Vogelwelt im Beltringharder Koog - Ausstellungsführung
Nähere Infos zu der Veranstaltung finden Sie auf Seite 20 & 21. Dauer: 45 Minuten
Treffpunkt: Ausstellung Integrierte Station Westküste - Beltringharder Koog

15:00 bis 17:00 Uhr
Öffnungszeiten: Andreas-Busch-Inselmuseum des Nordstrander Heimatvereins e.V. (Schulweg 4)

16:00 Uhr
„Rungholt, sein Untergang und das Wirken von Andreas Busch"
Vortrag im Andreas-Busch-Inselmuseum (Schulweg 4)

Sonntag, 26. April

09:00 Uhr
Die Vogelwelt des Beltringharder Koogs:
Nähere Infos zu der Veranstaltung finden Sie auf Seite 20 & 21. Dauer: 1 Stunde.
Anmeldung erforderlich. Treffpunkt: Holmer Siel **(F1)**

09:00 Uhr
Heilige Messe/Wortgottesfeier
in der röm.- kath. Kirche „St. Knud"
Herrendeich 2 **(E5)**

10:00 Uhr
Festliche Feier der Eucharistie
für Suchende, Ungläubige, Zweifler und anderer guter Menschen im alt-katholischen Theresiendom.
Anschließend Kirchencafé.
Süden **(E5)**

10:00 bis 15:00 Uhr
Öffentliches Schwimmen mit Sauna
Letzter Einlass: 14:00 Uhr
Schwimmbad Nordstrand
(Am Kurhaus 27)

10:00 Uhr
Vögel beobachten im Beltringharder Koog
Nähere Infos zu der Veranstaltung finden Sie auf Seite 20 & 21.
Dauer: 1,5 - 2 Std.
Eine Anmeldung ist erforderlich.
Treffpunkt: Info-Pavillon
Lüttmoorsiel - Beltringharder Koog

13:30 Uhr
Kleine Wattwanderung am Dreisprung auf Nordstrand:
Nähere Infos zu der Veranstaltung finden Sie auf Seite 20 & 21.
Dauer: 1,5 Stunde.
Eine Anmeldung ist erforderlich.
Treffpunkt: Deichkrone Dreisprung **(E8)**

14:00 Uhr
Neue Vogelwelt im Beltringharder Koog - Ausstellungsführung
Nähere Infos zu der Veranstaltung finden Sie auf Seite 20 & 21. Dauer: 45 Minuten
Treffpunkt: Ausstellung Integrierte Station Westküste - Beltringharder Koog

15:00 Uhr
Vortrag:
360° Wattenmeer „Der Vogelzug"
Nähere Infos zu der Veranstaltung finden Sie auf Seite 20 & 21. Dauer: 1 Std.
Treffpunkt: Ausstellung Integrierte Station Westküste - Beltringharder Koog

16:00 bis 19:30 Uhr
Gemischter Saunaabend
Ausschließlich mit Anmeldung.
Zum Feierabend gibt es noch ein abschließendes Salzpeeling.
Wir haben 15 Plätze zur Verfügung.
15,00 € pro Person. Schwimmbad Nordstrand (Am Kurhaus 27)

16:30 Uhr
Wattenkutscher
Mit Pferd und Wagen durch das Wattenmeer bis auf die Hallig Südfall. Anmeldung erforderlich Montags bis Freitags von 16:00 bis 18:00 Uhr und unter Tel. 04842 300 oder 0171 19 29 952 Abfahrt ab Fuhlehörn, Westen 93, Dauer: ca. 3,5 Std.; inkl. 1,5 Std. Halligaufenthalt. Bitte seien Sie 30 min vor Abfahrt vor Ort.

19:00 Uhr
Abend-Gottesdienst (P. Wiese) in der evangelischen Kirche „St. Vinzenz", Odenbüll 17. **(D5)**

19:30 Uhr
Literarische Wanderung bei Sonnenuntergang:
Nähere Infos zu der Veranstaltung finden Sie auf Seite 20 & 21. Dauer: 1,5 Stunden. Anmeldung erforderlich. Treffpunkt: Deichkrone Fuhlehörn, Westen 93 **(B5)**

Montag, 27. April

10:30 Uhr
Vögel beobachten im Beltringharder Koog
Nähere Infos zu der Veranstaltung finden Sie auf Seite 20 & 21. Dauer: 1,5 - 2 Std. Eine Anmeldung ist erforderlich. Treffpunkt: Info-Pavillon Lüttmoorsiel - Beltringharder Koog

11:00 bis 11:45 Uhr
Aquafitness
Ausschließlich mit Anmeldung. Schwimmbad Nordstrand (Am Kurhaus 27)

15:00 Uhr
Wattenkutscher
Mit Pferd und Wagen durch das Wattenmeer bis auf die Hallig Südfall. Anmeldung erforderlich Montags bis Freitags von 16:00 bis 18:00 Uhr und unter Tel. 04842 300 oder 0171 19 29 952 Abfahrt ab Fuhlehörn, Westen 93, Dauer: ca. 3,5 Std.; inkl. 1,5 Std. Halligaufenthalt. Bitte seien Sie 30 min vor Abfahrt vor Ort.

15:30 Uhr
Kleine Wattwanderung von Fuhlehörn auf Nordstrand:
Nähere Infos zu der Veranstaltung finden Sie auf Seite 20 & 21. Dauer: 1,5 Stunden. Anmeldung erforderlich. Treffpunkt: Deichkrone Fuhlehörn, Westen 93 **(B5)**

ab 20:00 Uhr
Anonyme Alkoholiker
Treffen der Gruppe der Anonymen Alkoholiker, der Al-Anon-Angehörigen und Freunde im Nommensen Haus, Odenbüll 17 **(D5)**

Dienstag, 28. April

09:00 bis 12:00 Uhr
Öffnungszeiten: Andreas-Busch-Inselmuseum des Nordstrander Heimatvereins e.V. (Schulweg 4)

09:00 Uhr
morgenLicht – Aufwachen – Den Tag beginnen.
Feier des Morgenlobes im alt-katholischen Theresiendom. Süden **(E5)**

11:00 Uhr
„Der Nordstrander Missionar Ludwig Ingwer Nommensen"
Vortrag im Andreas-Busch-Inselmuseum (Schulweg 4)

15:00 Uhr
Strandfundeworkshop mit anschließendem Bernsteinschleifen
Nähere Infos zu der Veranstaltung finden Sie auf Seite 20 & 21. Dauer: 1 Stunde. Eine Anmeldung ist erforderlich. Treffpunkt: Nationalparkhaus am Norderhafen **(C3)**

15:00 bis 18:30 Uhr
Öffentliches Schwimmen mit Sauna
Letzter Einlass 17:30 Uhr Schwimmbad Nordstrand (Am Kurhaus 27)

16:00 Uhr
Wattenkutscher
Mit Pferd und Wagen durch das Wattenmeer bis auf die Hallig Südfall. Anmeldung erforderlich Montags bis Freitags von 16:00 bis 18:00 Uhr und unter Tel. 04842 300 oder 0171 19 29 952 Abfahrt ab Fuhlehörn, Westen 93, Dauer: ca. 3,5 Std.; inkl. 1,5 Std. Halligaufenthalt. Bitte seien Sie 30 min vor Abfahrt vor Ort.

16:30 Uhr
Hatha Yoga mit Krissi
im Kurmittelhaus, Am Kurhaus 27 Anmeldung: 0151 - 412 88 377

17:00 Uhr
Auf den Spuren des Schimmelreiters
Nähere Infos zu der Veranstaltung finden Sie auf Seite 20 & 21. Dauer: 1,5 - 2 Std. Treffpunkt: Arlau Schleuse, Hattstedter Marsch

18:30 bis 19:15 Uhr
Aquafit | Mamas und werdende Mamas
Ausschließlich mit Anmeldung. Schwimmbad Nordstrand (Am Kurhaus 27)

19:30 bis 20:15 Uhr
Aquapowerkurs
Intensives Training für den ganzen Körper; 11,- pro Person; Ausschließlich mit Anmeldung. Schwimmbad Nordstrand (Am Kurhaus 27)

Mittwoch, 29. April

07:30 bis 09:00 Uhr
Frühschwimmen
Schwimmbad Nordstrand (Am Kurhaus 27)

12:00 Uhr
Große Vogelbeobachtungstour im Beltringharder Koog und anderen Hotpots.
Keine Vorkenntnisse erforderlich! Entdecken Sie mit der Nationalpark-Vogelführerin C. Dethleffsen die Faszination der Vögel!! Sie bekommen Infos über die einzelnen Arten, ihr Leben, Eigenarten, Zugwege, Brut, Futter, Körperbau, Einfluss u. Folgen des Klimawandels und vieles mehr, während Sie durch Fernglas oder Spektiv sehen. Treffpunkt: Lüttmoorsiel an den Infotafeln, Dauer: ca. 2-3h Anmeldung u. weitere Infos: www.watt-wandern.de

14:00 Uhr
Inselradtour auf Nordstrand
Nähere Infos zu der Veranstaltung finden Sie auf Seite 20 & 21. Dauer: 3,5 Stunden. Eine Anmeldung ist erforderlich. Treffpunkt: Nationalparkhaus am Norderhafen **(C3)**

15:00 bis 21:30 Uhr
Öffentliches Schwimmen mit Sauna
Letzter Einlass 20:30 Uhr
Schwimmbad Nordstrand
(Am Kurhaus 27)

15:30 bis 19:30 Uhr
Blutspenden
Der DRK-Ortsverein lädt Sie herzliche zur Blutspende in der Herrendeichschule ein.

16:30 Uhr
Yin Yoga mit Krissi
im Kurmittelhaus, Am Kurhaus 27
Anmeldung: 0151 - 412 88 377

16:30 Uhr
Wattenkutscher
Mit Pferd und Wagen durch das Wattenmeer bis auf die Hallig Südfall. Anmeldung erforderlich Montags bis Freitags von 16:00 bis 18:00 Uhr und unter Tel. 04842 300 oder 0171 19 29 952 Abfahrt ab Fuhlehörn, Westen 93, Dauer: ca. 3,5 Std.; inkl. 1,5 Std. Halligaufenthalt. Bitte seien Sie 30 min vor Abfahrt vor Ort.

19:30 Uhr - jeden Mittwoch
Probeabend des FFW-Musikzuges
im Feuerwehrhaus. Mitspieler sind herzlich willkommen. Komm vorbei!

Donnerstag, 30. April

14:00 Uhr
Neue Vogelwelt im Beltringharder Koog - Ausstellungsführung
Nähere Infos zu der Veranstaltung finden Sie auf Seite 20 & 21. Dauer: 45 Minuten Treffpunkt: Ausstellung Integrierte Station Westküste - Beltringharder Koog

15:00 bis 17:00 Uhr
Öffnungszeiten: Andreas-Busch-Inselmuseum des Nordstrander Heimatvereins e.V. (Schulweg 4)

16:00 Uhr
„Der Nordstrander Missionar Ludwig Ingwer Nommensen“
Vortrag im Andreas-Busch-Inselmuseum (Schulweg 4)

17:00 Uhr
Wattenkutscher
Mit Pferd und Wagen durch das Wattenmeer bis auf die Hallig Südfall. Anmeldung erforderlich Montags bis Freitags von 16:00 bis 18:00 Uhr und unter Tel. 04842 300 oder 0171 19 29 952 Abfahrt ab Fuhlehörn, Westen 93, Dauer: ca. 3,5 Std.; inkl. 1,5 Std. Halligaufenthalt. Bitte seien Sie 30 min vor Abfahrt vor Ort.

18:00 bis 18:45 Uhr
Aquafitness
Ausschließlich mit Anmeldung.
Schwimmbad Nordstrand
(Am Kurhaus 27)

18:30 Uhr
abendStern –
Ruhig werden – Den Tag beenden.
Meditative Feier der Eucharistie zum Tagesabschluss im alt-katholischen Theresiendom. Süden **(E5)**

21:30 Uhr
Die Nordsee bei Nacht - Nachtwanderung auf Nordstrand:
Nähere Infos zu der Veranstaltung finden Sie auf Seite 20 & 21. Dauer: 1,5 Stunden. Anmeldung erforderlich. Treffpunkt: Deichkrone Fuhlehörn, Westen 93 **(B5)**

Ab April stehen erste Strandkörbe an der Badestelle Fuhlehörn zur freien Nutzung bereit.

Ab Mai folgen weitere, kostenpflichtige Standorte am Holmer Siel, Oben, Norderhafen und Fuhlehörn.

Sichere dir jetzt schon deinen Lieblingsplatz am Meer!

Badestelle Norderhafen: Tourist Info Nordstrand
Tel.: 04842 - 454,
E-Mail: info@nordstrand.de

Badestelle Oben: Campingplatz Nordstrand
Tel.: 04842 - 8534
E-Mail: camping-nordstrand@t-online.de

Badestelle Fuhlehörn: Bistro Fuhlehörn
Tel.: 01522 - 7490715

Holmer Siel: Vertrauenskasse vor Ort,
Ansprechpartner: Tourist Info Nordstrand

Preise 2026 (nur mit gültiger Gästekarte)

10,- €	pro Tag	**60,- €**	7 Tage in Folge
25,- €	3 Tage in Folge	**120,- €**	14 Tage in Folge

Relaxtarif ab 17:00 Uhr: 8,- € (außer Norderhafen)

TOURIST Information

Öffnungszeiten:

→ **Tourist Information**
Am Kurhaus 27
→ **Telefon: 04842 - 454**

Bis 12.04.2026:

Montag bis Freitag:	10:00 bis 16:00 Uhr
Samstag, Sonn-, und Feiertag:	10:00 bis 14:00 Uhr

Ab 13.04.2026:
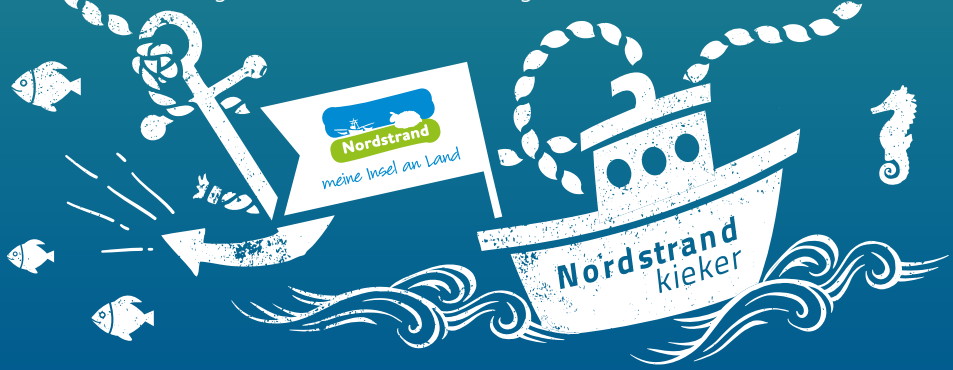
Mo., Do. & So. :	10:00 bis 14:00 Uhr
Di., Mi. & Fr.:	10:00 bis 16:00 Uhr
Samstags:	geschlossen